

Selos de boas práticas para certificação da eliminação da transmissão vertical de HIV e/ou sífilis no Brasil

Gerson Fernando Mendes Pereira

Departamento de Doenças de Condições Crônicas e Infecções Sexualmente Transmissíveis

Secretaria de Vigilância em Saúde

Ministério da Saúde



SECRETARIA DE
VIGILÂNCIA EM SAÚDE

MINISTÉRIO DA
SAÚDE



Guia da OMS para certificação da eliminação da transmissão vertical de HIV e/ou sífilis

2ª edição Guia OMS (2017)

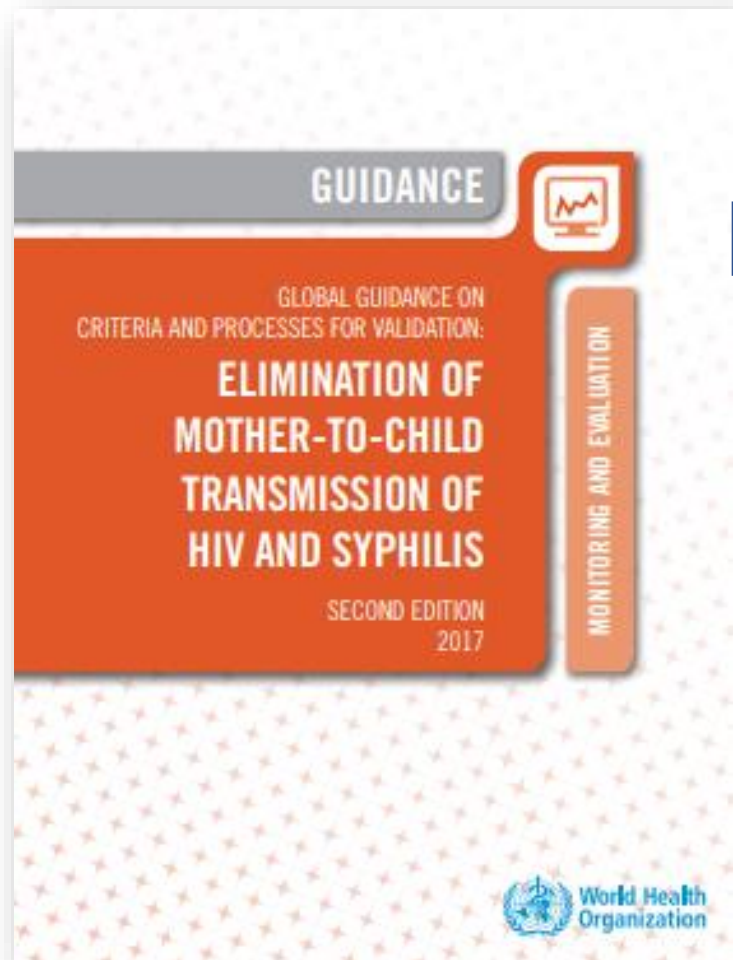

Guia da OMS para certificação de países e territórios

Subsidiou o Guia para certificação de municípios e estados no Brasil



Segunda edição do Guia para Certificação do Brasil (2021)

Principais atualizações:

- ✓ Incorporação da sífilis na estratégia da certificação
- ✓ Certificação de locais que estão próximos da eliminação: Selo de Boas Práticas rumo à eliminação da transmissão vertical de HIV e/ou sífilis
- ✓ Ampliação de locais elegíveis:



municípios
com \geq 100 mil
habitantes

estados e DF

Segunda edição do Guia para Certificação do Brasil (2021)

Indicadores e metas de impacto para CERTIFICAÇÃO DA ELIMINAÇÃO da transmissão vertical de HIV e sífilis

Indicadores de Impacto	Metas de impacto	Período avaliado
1. Taxa de incidência de crianças infectadas pelo HIV, por meio da transmissão vertical	$\leq 0,5$ por 1.000 nascidos vivos	Pelo menos no último ano
2. Proporção anual de crianças infectadas pelo HIV entre as crianças expostas ao HIV, da rede pública e privada	$< 2\%$	
3. Taxa de incidência de sífilis congênita	$\leq 0,5$ por 1.000 nascidos vivos	

Fonte: Adaptado de WHO, 2017a; OPAS, 2014

Segunda edição do Guia para Certificação do Brasil (2021)

Indicadores e metas de processo para CERTIFICAÇÃO DA ELIMINAÇÃO da transmissão vertical de HIV e sífilis

Indicadores de processo	Metas de processo	Período avaliado
1) Cobertura mínima de 04 consultas no pré-natal	$\geq 95\%$	Pelo menos nos últimos dois anos
2) Cobertura de gestantes com pelo menos um teste para HIV e/ou sífilis no pré-natal		
3) Cobertura de gestantes vivendo com HIV em uso de terapia antirretroviral		
4) Cobertura de gestantes tratadas adequadamente para sífilis		
5) Cobertura de crianças expostas ao HIV que receberam profilaxia antirretroviral		

Fonte: Adaptado de WHO, 2017a; OPAS, 2014

Segunda edição do Guia para Certificação do Brasil (2021)



Indicadores e metas de impacto para certificação por meio do SELO DE BOAS PRÁTICAS rumo à eliminação da transmissão vertical de HIV e/ou sífilis

Indicadores de impacto	Metas de impacto			Período avaliado
	Ouro	Prata	Bronze	
1) Proporção anual de crianças infectadas pelo HIV entre as crianças expostas ao HIV, da rede pública e privada	< 2%	< 2%	< 2%	Pelo menos no último ano
2) Taxa de incidência de crianças infectadas pelo HIV, por meio da transmissão vertical	≤ 2,5 por 1000 nascidos vivos	≤ 5,0 por 1000 nascidos vivos	≤ 7,5 por 1000 nascidos vivos	
3) Taxa de incidência de sífilis congênita	≤ 2,5 por 1000 nascidos vivos	≤ 5,0 por 1000 nascidos vivos	≤ 7,5 por 1000 nascidos vivos	

Fonte: Adaptado de WHO, 2017a.

Segunda edição do Guia para Certificação do Brasil (2021)



Indicadores e metas de processo para certificação por meio do SELO DE BOAS PRÁTICAS rumo à eliminação da transmissão vertical de HIV e/ou sífilis

Indicadores de processo	Metas de processo			Período avaliado
	Ouro	Prata	Bronze	
1) Cobertura mínima de 04 consultas no pré-natal	≥ 95%	≥ 90%	≥ 90%	Pelo menos nos últimos dois anos
2) Cobertura de gestantes com pelo menos um teste para HIV e/ou sífilis no pré-natal				
3) Cobertura de gestantes vivendo com HIV em uso de terapia antirretroviral				
4) Cobertura de gestantes tratadas adequadamente para sífilis				

Fonte: Adaptado de WHO, 2017a.

Segunda edição do Guia para Certificação do Brasil (2021)

Tipos de certificação

Certificação da dupla
eliminação (HIV e Sífilis)

Certificação por meio Selo
duplo de Boas Práticas

Certificação de eliminação
de um agravo e certificação
por meio do selo de boas
práticas para o outro agravo

Certificação de eliminação
(ou certificação por meio do
selo) referente a apenas um
dos agravos

(ex.: Selo Ouro em HIV
e Selo Prata em sífilis,
ou o mesmo selo para
HIV e sífilis)

(ex.: certificado para
HIV e Selo Bronze
para sífilis)

Várias possibilidades para municípios e estados solicitarem a certificação

Quantitativo de municípios ≥ 100.000 hab. com taxa incidência sífilis congênita $\leq 2,5$ casos/1000NV

Estado	2018	2019
Amazonas	1	1
Bahia	1	4
Ceará	2	1
Espírito Santo	2	3
Goiás	3	4
Matogrosso	2	2
Matogrosso do Sul	2	2
Minas Gerais	3	4
Pará	3	2
Paraíba	0	1
Paraná	4	4
Rio de Janeiro	1	1
Rio Grande do Norte	0	1
Santa Catarina	4	5
São Paulo	16	21
TOTAL	44	56

OBS:

Destes municípios, 33 estão na relação de possível certificação de eliminação do HIV



com taxa de incidência de infecção pelo HIV em menores 1 ano $\leq 0,5$ casos/1.000 NV



**Eliminação da
transmissão
vertical de HIV
e sífilis**

Obrigado!