



SECRETARIA DE ESTADO DA SAÚDE



SECRETARIA DE ESTADO DA SAÚDE
GERÊNCIA EXECUTIVA DE VIGILÂNCIA EM SAÚDE
GERÊNCIA OPERACIONAL DE VIGILÂNCIA EPIDEMIOLÓGICA
NÚCLEO ESTADUAL IMUNIZAÇÕES

VACINA MAIS PARAÍBA: Estratégias de educação permanente nas ações de imunização no Estado



Márcia Mayara Dias de Queiroga Fernandes
Coordenadora de Imunização do Estado da Paraíba

SECRETARIA DE ESTADO DA SAÚDE
GERÊNCIA EXECUTIVA DE VIGILÂNCIA EM SAÚDE
GERÊNCIA OPERACIONAL DE VIGILÂNCIA EPIDEMIOLÓGICA
NÚCLEO ESTADUAL IMUNIZAÇÕES

AUTORES:

- Márcia Mayara Dias de Queiroga Fernandes
- Talita Tavares Alves de Almeida
- Renata Valéria Nóbrega
- JhonyWesllys Bezerra Costa
- Arymatheus Silva Reis

LINHA TEMÁTICA:

- Educação Permanente
- Apoio técnico aos Municípios

ESTADO:

Paraíba

COLABORADORES:

- Felipe Proenço de Oliveira
- Livia Menezes Borralho
- Maria Izabel Ferreira Sarmento
- Talitha Emanuelle Barbosa Galdino de Lira
- Tatyane Almeida Ferreira
- Franciele Carvalho Leite de Oliveira
- Milena Vitorino de Sousa Vasconcelos
- Karla Janaina de Mello Medeiros Santos
- Gildlucia Pereira de Freitas
- Érika Leite da Silva Cardoso

**vacina
+ mais
PARAÍBA**
POPULAÇÃO VACINADA,
POVO PROTEGIDO.



JOÃO PESSOA
2023

CENÁRIO DA IMUNIZAÇÃO NA PARAÍBA

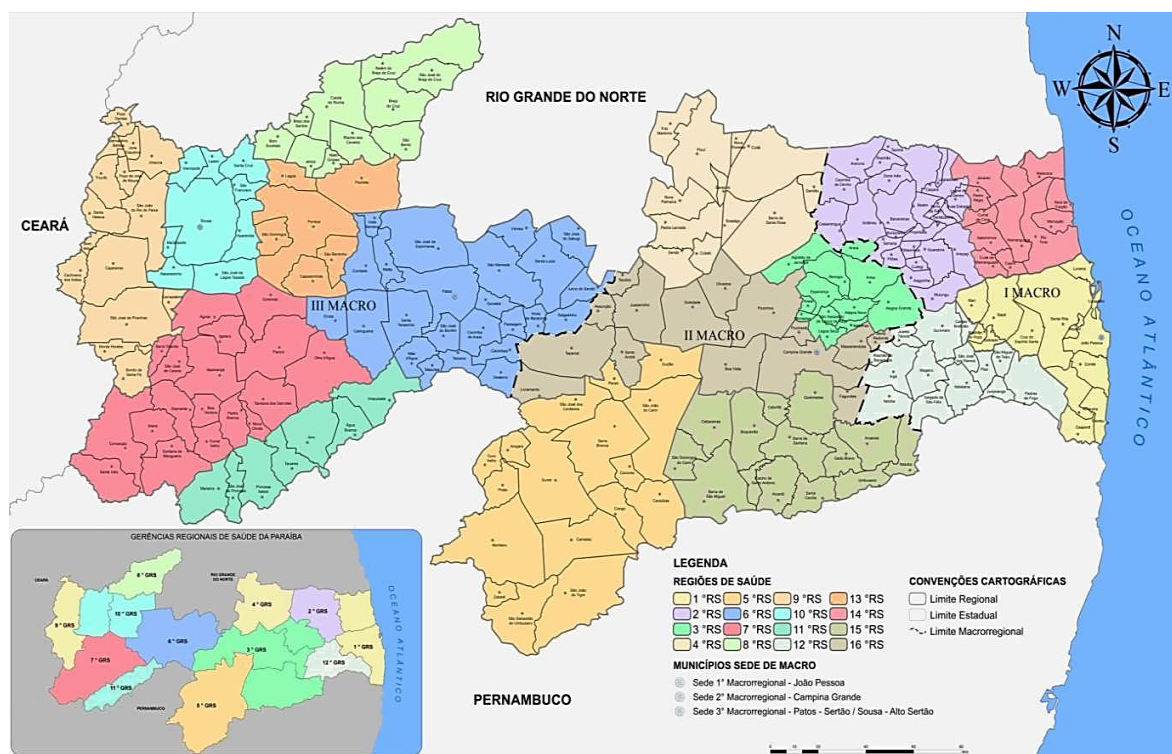

DADOS DA PARAÍBA

- ✓ População Total de 4.018.127 habitantes
- ✓ 223 Municípios
- ✓ 3 Macrorregiões
- ✓ 16 Regiões de Saúde
- ✓ 12 Gerências Regionais de Saúde
- ✓ 92,27% de cobertura na Atenção Primária à Saúde

SECRETARIA DE
ESTADO
DA SAÚDE



CENÁRIO DA IMUNIZAÇÃO NA PARAÍBA

Desde 2016, a Paraíba vem apresentando baixa nas coberturas vacinais de imunizantes preconizados para crianças e adolescentes.

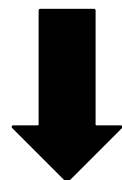

Essa realidade piorou após a pandemia da COVID-19



PROJETO VACINA MAIS PARAÍBA



Participaram do evento de lançamento representantes dos seguintes órgãos:

- ✓ Secretaria da Educação;
- ✓ Serviço Social;
- ✓ Desenvolvimento Humano;
- ✓ Conselho Regional de Medicina da Paraíba
- ✓ Conselho Regional de Enfermagem;
- ✓ Conselho de Secretarias Municipais de Saúde da Paraíba;
- ✓ Associação dos Agentes Comunitários de Saúde;
- ✓ Ministério Público Estadual e outros setores parceiros.

SECRETARIA DE
ESTADO



GOVERNO
DA PARAÍBA

PROJETO VACINA MAIS PARAÍBA

Objetivo Geral:

Fortalecer as ações de imunização no Estado da Paraíba, a fim de alcançar coberturas vacinais adequadas.



Google Imagens, 2023

PROJETO VACINA MAIS PARAÍBA

Quais ações foram desenvolvidas?

① Contratação de enfermeiros para fortalecer as ações de imunização

② Diagnóstico situacional de todas as salas de vacina do Estado da Paraíba

③ Oficina com os Agentes Comunitários de Saúde

④ Oficina de Boas Práticas, implantação dos Procedimentos Operacionais Padrão e atualização do calendário vacinal

⑤ Planilha de monitoramento para diário durante as campanhas



Google Imagens, 2023

SECRETARIA DE
ESTADO
DA SAÚDE



GOVERNO
DA PARAÍBA

PROJETO VACINA MAIS PARAÍBA

Contratação de enfermeiros para fortalecer as ações de imunização

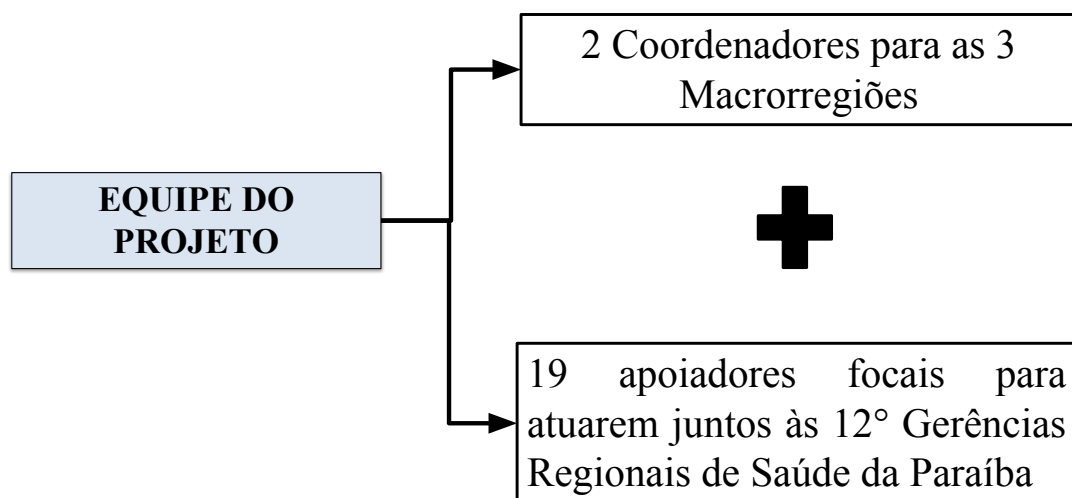

Google Imagens, 2023

PROJETO VACINA MAIS PARAÍBA

**Diagnóstico situacional de todas as salas de
vacina do Estado da Paraíba**

1198

Salas de Vacina Avaliadas

(Julho a Setembro de 2022)



PROJETO VACINA MAIS PARAÍBA

Diagnóstico situacional de todas as salas de vacina do Estado da Paraíba

Etapas do Diagnóstico

Aplicação dos questionários em salas de vacinas ativas nos 223 municípios do Estado da Paraíba;

Elaboração do diagnóstico situacional das salas de vacina por município;

Oficina de planejamento das ações referente ao diagnóstico situacional das sala de vacina e elaboração do plano de ação com **320 Coordenadores de Imunização e Atenção Primária à Saúde.**

PROJETO VACINA MAIS PARAÍBA

PLANO DE AÇÃO

SECRETARIA DE ESTADO
DA SAÚDE



GOVERNO
DA PARAÍBA

GERÊNCIA EXECUTIVA DE VIGILÂNCIA EM SAÚDE
GERÊNCIA OPERACIONAL DE VIGILÂNCIA EPIDEMIOLÓGICA
NÚCLEO ESTADUAL DE IMUNIZAÇÕES

vacina
+ mais
PARAÍBA
POPULAÇÃO VACINADA
POVO PROTEGIDO



PLANO DE AÇÃO

Município:				Gerência:			
Responsável pelo plano:				Número de salas ativas no município:			
Objetivo do plano:				Número de salas que fazem movimentação de imunobiológicos:			
Diagnóstico Final*							
Nº	Problema Identificado	Descrição das Ações Estratégicas para solucionar o problema	Extensão do Tempo**	Status de Andamento***	Início	Término	Observações



GOVERNO
DA PARAÍBA

PLANILHA DE MONITORAMENTO DOS PLANOS DE AÇÃO

SECRETARIA DE
ESTADO
DA SAÚDE

 GOVERNO
DA PARAÍBA

PROJETO VACINA MAIS PARAÍBA

Oficina com os Agentes Comunitários de Saúde



Google Imagens, 2023

6.901

Agentes Comunitários de Saúde
(83,47%)
Atualizados em Calendário Vacinal

SECRETARIA DE
ESTADO
DA SAÚDE



PROJETO VACINA MAIS PARAÍBA

Oficina com os Agentes Comunitários de Saúde

Etapas da Oficina

Feitas com base em metodologias ativas

Divisão em grupos para construção do calendário vivo com seus conhecimentos prévios (vacina x faixa etária) ;

Roda de discussão e explanação sobre o calendário vacinal com as normativas atualizadas;

Ao término, foi solicitado que os ACS escrevessem suas percepções sobre as fragilidades do município para o adequado alcance das coberturas vacinais.

PROJETO VACINA MAIS PARAÍBA

Oficina com os Agentes Comunitários de Saúde

Principais fragilidades apontadas pelos ACSs:

Fragilidades na atuação profissional

- ✓ Falta de comunicação entre a equipe;
- ✓ Falta de planejamento e organização na realização das ações de imunização;
- ✓ Ausência de momentos de avaliação e monitoramento da cobertura vacinal em equipe.

Barreiras de acesso.

- ✓ Agendamento da vacinação;
- ✓ Vacinação em dias e horários reduzidos;
- ✓ Distância entre a sala de vacina e a população da zona rural.

Fragilidades na gestão

- ✓ Falta de capacitação;
- ✓ Necessidade de transporte, sobretudo para a vacinação da população da zona rural.

PROJETO VACINA MAIS PARAÍBA

Oficina com os Agentes Comunitários de Saúde

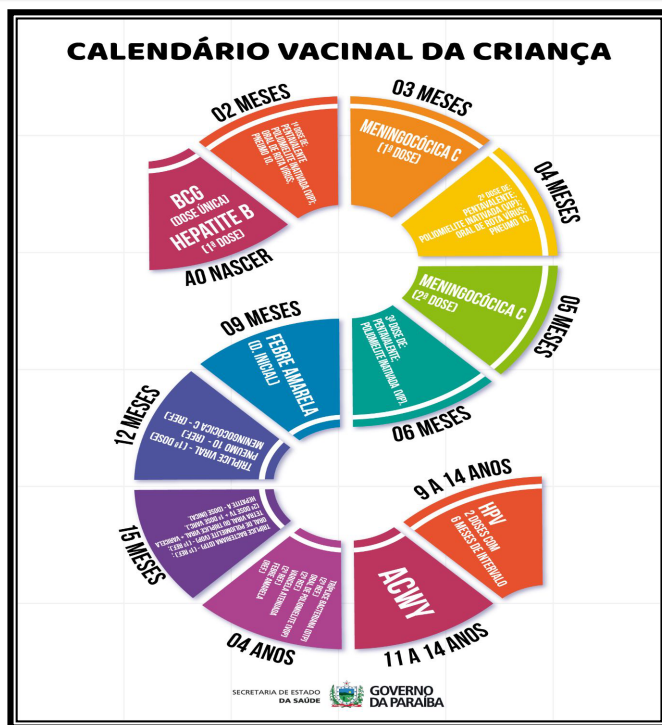

Folder com calendário vacinal dinâmico que foi entregue aos ACS

PROJETO VACINA MAIS PARAÍBA

Oficina com os Agentes Comunitários de Saúde



SECRETARIA DE
ESTADO
DA SAÚDE



PROJETO VACINA MAIS PARAÍBA

OFICINA DE BOAS PRÁTICAS



Google Imagens, 2023

2.322

**Profissionais atuantes em sala de
vacina e coordenadores de imunização
e atenção primária à saúde capacitados**

SECRETARIA DE
ESTADO
DA SAÚDE



PROJETO VACINA MAIS PARAÍBA

OFICINA DE BOAS PRÁTICAS COM GESTORES MUNICIPAIS E PROFISSIONAIS DAS SALAS DE VACINA

Etapas da Oficina

Feitas com base em metodologias ativas

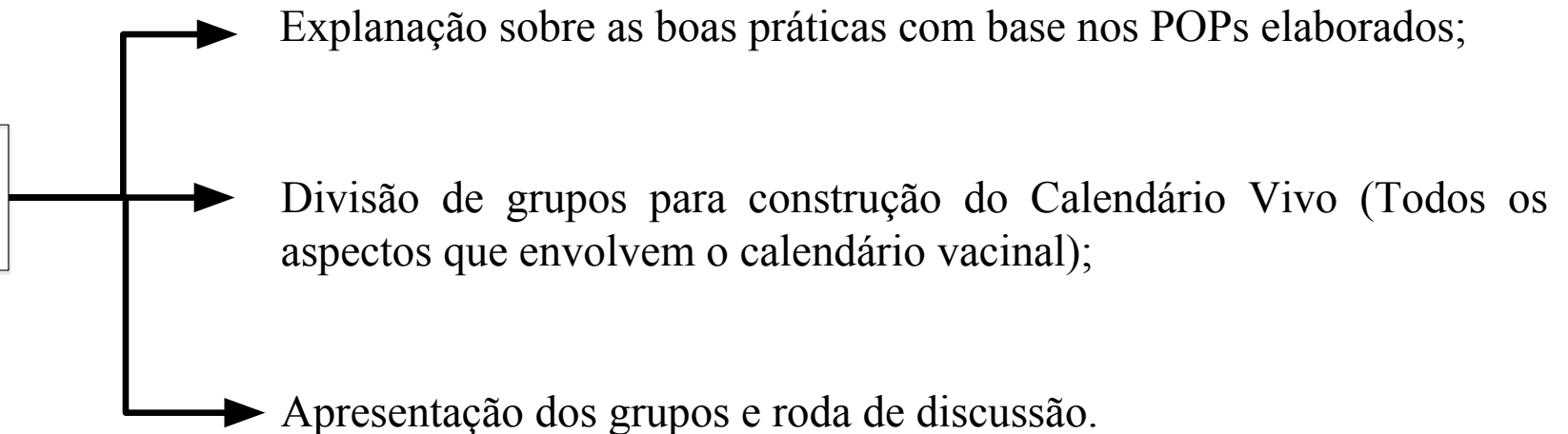

PROJETO VACINA MAIS PARAÍBA

OFICINA DE BOAS PRÁTICAS COM GESTORES MUNICIPAIS E PROFISSIONAIS DAS SALAS DE VACINA

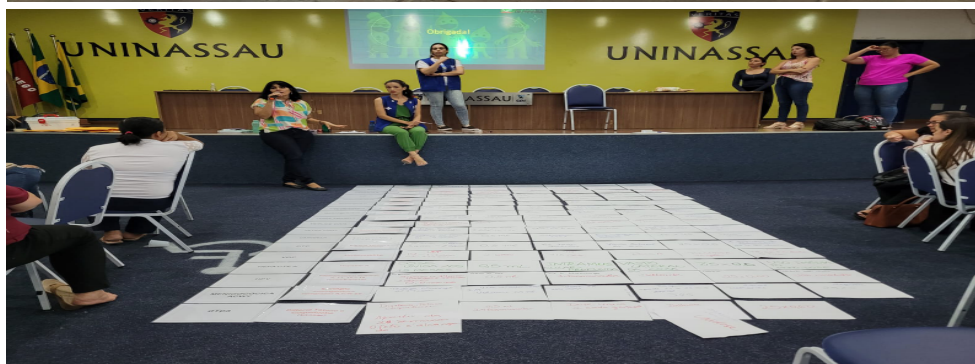
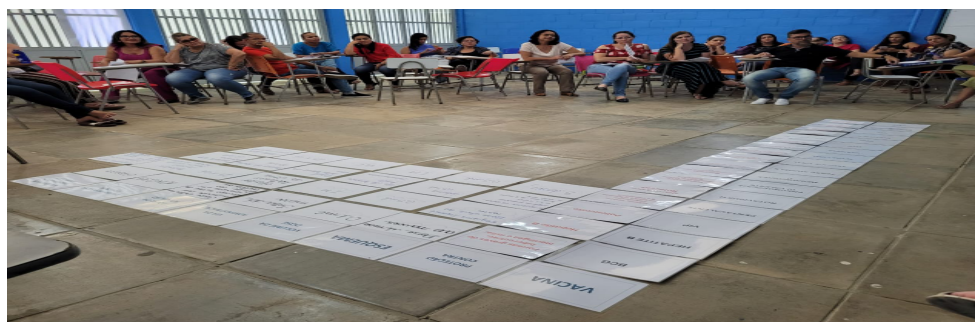

PROJETO VACINA MAIS PARAÍBA

CONSTRUÇÃO DO PROCEDIMENTO OPERACIONAL PADRÃO

9 POPs

- ✓ Higienização da sala de vacina
- ✓ Higienização das mãos
- ✓ Limpeza das câmaras de vacina
- ✓ Manejo de resíduos sólidos
- ✓ Monitoramento e Controle de Temperatura



PROJETO VACINA MAIS PARAÍBA

CONSTRUÇÃO DO PROCEDIMENTO OPERACIONAL PADRÃO

9 POPs

- ✓ Organização dos imunobiológicos na câmara
- ✓ Manejo das caixas térmicas
- ✓ Imunobiológicos sob suspeita
- ✓ Plano de contingência nos casos de queda de energia.

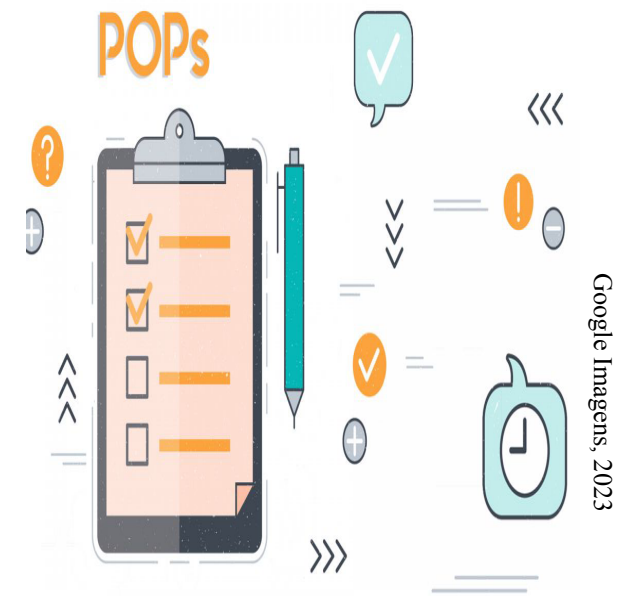

SECRETARIA DE
ESTADO
DA SAÚDE



PROJETO VACINA MAIS PARAÍBA

CAPACITAÇÃO EM SISTEMAS DE INFORMAÇÃO DA IMUNIZAÇÃO

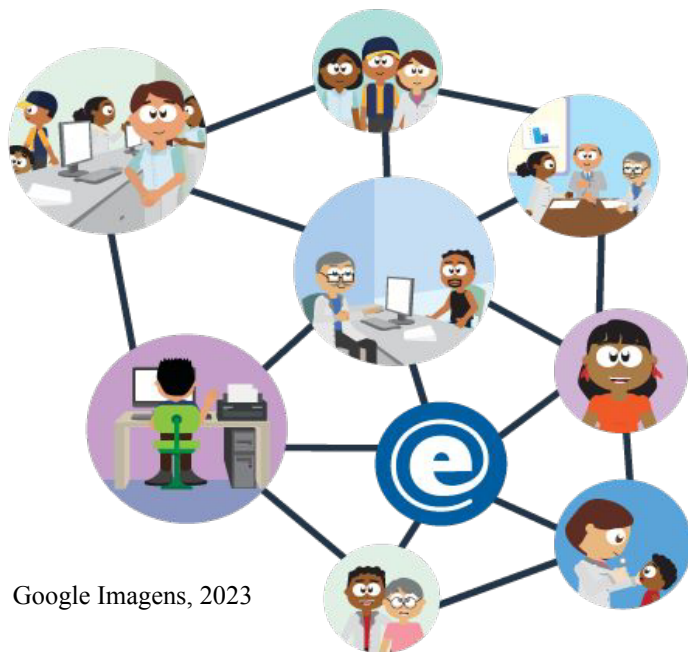

Google Imagens, 2023

252

Profissionais capacitados em Sistemas de Informação da Imunização

SECRETARIA DE
ESTADO
DA SAÚDE



PROJETO VACINA MAIS PARAÍBA

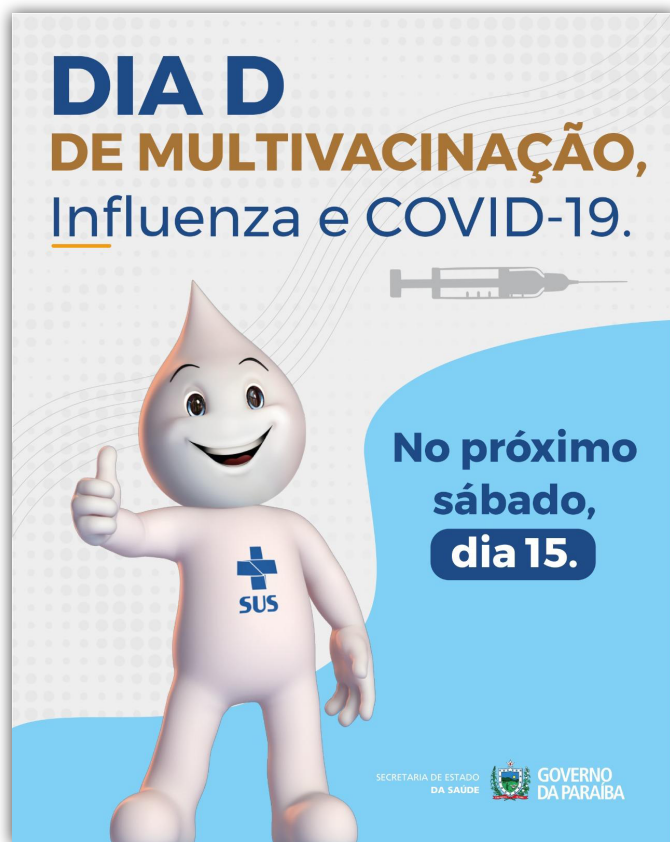

8 dias “D”

em 10 meses de atuação do projeto

SECRETARIA DE
ESTADO
DA SAÚDE



PROJETO VACINA MAIS PARAÍBA

DIAS “D” DE VACINAÇÃO

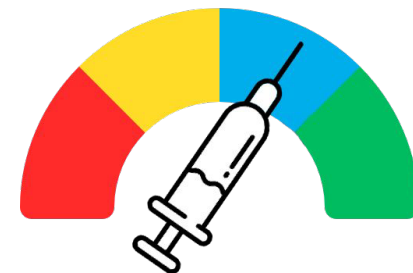
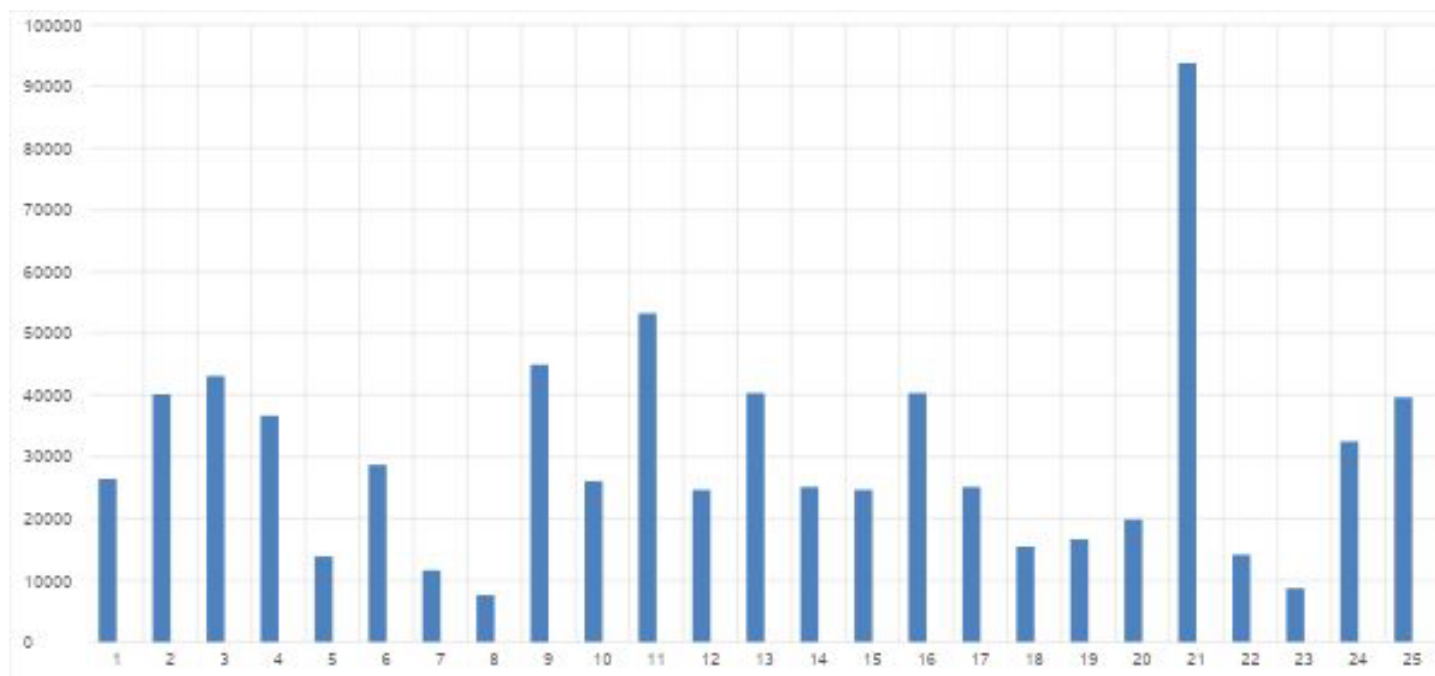

752.996
doses aplicadas
em dias “D”

SECRETARIA DE
ESTADO
SAÚDE



GOVERNO
DA PARAÍBA

PROJETO VACINA MAIS PARAÍBA

PLANILHA DE MONITORAMENTO DIÁRIO DE CAMPANHA

Paraíba com 28 dias de Campanha de Pólio, mas sem monitoramento diário (8 a 30 de agosto 2022)

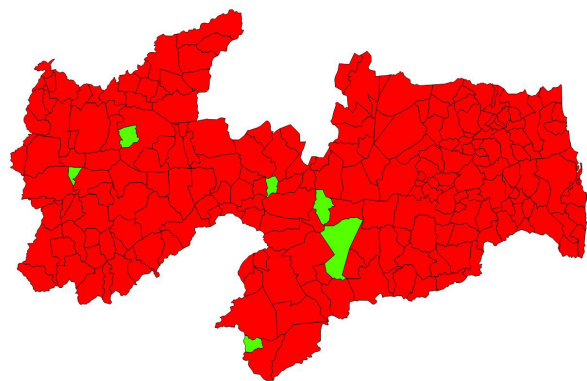

Paraíba após 30 dias de monitoramento diário (31 de agosto a 30 de setembro de 2022)

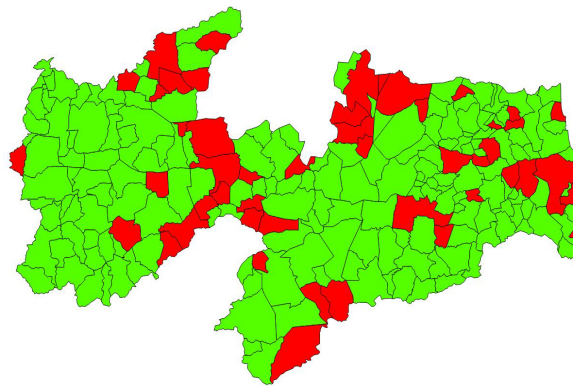

FINAL DA CAMPANHA:

100,39%
de cobertura

91,03%
de homogeneidade =
203 municípios
alcançaram
cobertura

SECRETARIA DE
ESTADO



GOVERNO
DA PARAÍBA

PROJETO VACINA MAIS PARAÍBA

PLANILHA DE MONITORAMENTO DIÁRIO DE CAMPANHA

**1º Estado do Brasil que
alcançou a cobertura da
Campanha de
Poliomielite em 2022**



SECRETARIA DE
ESTADO
DA SAÚDE



GOVERNO
DA PARAÍBA

PROJETO VACINA MAIS PARAÍBA

PLANILHA DE MONITORAMENTO DIÁRIO DE CAMPANHA DE INFLUENZA

GRS	Município	População Alvo (crianças de 6 meses a 5 anos, idosos, gestantes, puerperas, trabalhadores da saúde, indígenas e professores)	Cobertura Vacinal (%) 11/04/2023	Cobertura Vacinal (%) 12/04/2023	Cobertura Vacinal (%) 13/04/2023	Cobertura Vacinal (%) 14/04/2023	Cobertura Vacinal (%) 17/04/2023	Cobertura Vacinal (%) 18/04/2023	Cobertura Vacinal (%) 19/04/2023	Cobertura Vacinal (%) 20/04/2023	Cobertura Vacinal (%) 24/04/2023	Cobertura Vacinal (%) 25/04/2023	Cobertura Vacinal (%) 26/04/2023	Cobertura Vacinal (%) 27/04/2023	Cobertura Vacinal (%) 28/04/2023	Cobertura Vacinal (%) 02/05/2023	Cobertura Vacinal (%) 03/05/2023	Cobertura Vacinal (%) 04/05/2023	Cobertura Vacinal (%) 05/05/2023	Cobertura Vacinal (%) 08/05/2023	Cobertura Vacinal (%) 09/05/2023	Cobertura Vacinal (%) 10/05/2023
1GRS	Jacaraú - PB	4.337	0,00%	0,00%	0,00%	0,00%	16,58%	37,15%	51%	24,95%	28,20%	29,75%	34,23%	34,23%	43,27%	48,42%	51,23%	53,53%	56,45%	61,83%	66,05%	139,19%
6GRS	Areia de Baraúnas - PB	630	3,49%	3,49%	8,73%	8,73%	33,67%	33,67%	33,67%	43,67%	43,67%	47,32%	49,07%	49,07%	49,07%	49,07%	72,18%	72,18%	72,18%	85,21%	85,21%	89,51%
5GRS	Prata - PB	1.232	0,00%	0,00%	8,44%	8,44%	8,44%	8,44%	8,46%	25,45%	29,60%	29,60%	37,40%	37,40%	49,52%	52,93%	52,97%	52,97%	58,26%	66,80%	66,80%	84,62%
5GRS	São José dos Cordeiros - PB	1.217	0,00%	0,00%	4,11%	6,90%	15,03%	22,51%	22,51%	30,72%	39,51%	44,36%	44,44%	56,52%	63,50%	63,50%	67,76%	70,15%	70,15%	72,70%	82,65%	82,65%
7GRS	Conceição - PB	5.374	0,00%	0,00%	0,00%	8,95%	34,35%	34,35%	34,43%	34,43%	34,43%	34,43%	55,21%	55,21%	55,21%	62,92%	62,92%	62,92%	82,20%	82,20%	82,20%	82,26%
5GRS	Zabelê - PB	641	9,37%	9,37%	9,37%	9,37%	31,22%	31,22%	32,42%	43,85%	44,63%	45,10%	47,76%	47,76%	47,82%	47,92%	61,38%	61,85%	69,70%	80,22%	80,69%	80,69%
9GRS	Carrapateira - PB	723	0,00%	0,00%	0,00%	16,59%	37,61%	37,61%	37,71%	42,43%	44,23%	46,87%	53,52%	53,52%	66,69%	69,19%	71,67%	71,67%	79,58%	79,72%	80,42%	
8GRS	Riacho dos Cavalos - PB	2.318	0,00%	0,00%	0,00%	3,80%	20,62%	22,35%	39,06%	39,06%	50,15%	51,06%	52,65%	56,19%	61,41%	62,49%	66,02%	66,02%	73,66%	76,77%	77,03%	79,58%
9GRS	Povo de José de Moura - PB	1.421	0,00%	7,95%	11,40%	11,40%	30,11%	32,15%	35,49%	43,18%	54,96%	58,84%	58,84%	58,84%	67,45%	71,68%	73,82%	75,09%	75,16%	78,33%	78,69%	79,39%
10GRS	Vieirópolis - PB	1.621	0,00%	0,00%	0,00%	0,00%	20,04%	20,04%	20,04%	20,04%	20,04%	20,04%	20,04%	20,04%	26,95%	39,90%	39,91%	39,91%	43,62%	59,59%	62,92%	78,96%
7GRS	São José de Caiana - PB	1.548	0,00%	2,52%	2,52%	2,52%	32,05%	32,05%	32,05%	38,31%	38,31%	38,31%	46,07%	46,07%	56,99%	56,99%	57,05%	57,05%	78,53%	78,53%	78,53%	
3GRS	Tenório - PB	772	0,00%	0,00%	0,00%	0,00%	8,94%	10,23%	12,95%	15,02%	23,44%	23,44%	23,44%	23,44%	23,44%	27,20%	42,41%	49,42%	51,36%	73,67%	77,56%	77,56%
11GRS	São José de Princesa - PB	1.078	0,00%	0,00%	0,00%	0,00%	9,28%	11,51%	11,53%	14,78%	21,19%	29,00%	32,91%	40,53%	46,66%	46,66%	46,74%	65,74%	65,74%	65,74%	151,58%	77,09%
5GRS	Duro Velho - PB	888	0,00%	0,00%	10,32%	14,30%	30,40%	30,40%	33,89%	41,10%	43,68%	45,82%	45,82%	46,50%	48,64%	48,64%	56,48%	62,12%	63,13%	72,60%	72,60%	76,55%
5GRS	Parari - PB	528	0,00%	0,00%	0,00%	0,00%	11,36%	11,36%	18,55%	26,50%	26,50%	26,50%	34,45%	41,27%	41,27%	41,27%	41,37%	41,37%	41,37%	63,95%	63,95%	75,90%
4GRS	Sossêgo - PB	932	0,00%	0,00%	0,00%	12,01%	18,77%	19,95%	19,97%	27,81%	36,08%	45,31%	45,31%	46,17%	46,17%	58,74%	61,51%	61,51%	61,51%	71,08%	73,44%	75,59%
7GRS	Oitão d'Água - PB	1.796	2,51%	7,74%	11,19%	12,75%	21,77%	24,50%	27,50%	27,50%	30,40%	34,63%	38,69%	40,81%	44,76%	49,38%	58,44%	58,61%	59,22%	61,62%	68,02%	72,53%
8GRS	Bom Sucesso - PB	1.605	6,48%	6,48%	6,48%	6,48%	39,76%	39,76%	39,76%	47,30%	53,96%	53,96%	53,96%	53,96%	53,96%	57,02%	57,02%	57,02%	65,63%	65,63%	69,88%	
3GRS	Santo André - PB	759	0,00%	0,00%	0,92%	0,92%	15,41%	15,41%	21,99%	31,87%	31,87%	40,16%	52,93%	54,25%	54,25%	57,54%	57,71%	60,61%	60,61%	69,57%	69,57%	69,57%
5GRS	Caraubas - PB	1.304	4,37%	9,74%	9,97%	11,50%	24,31%	26,23%	27,19%	31,57%	35,64%	36,18%	36,18%	46,47%	53,84%	58,60%	60,11%	64,03%	66,10%	66,72%	66,95%	69,56%
9GRS	Joca Claudino - PB	816	0,00%	0,00%	0,00%	2,33%	17,16%	24,03%	27,22%	34,69%	44,26%	45,73%	46,09%	47,32%	50,63%	51,41%	58,77%	60,25%	67,73%	68,34%	68,63%	
6GRS	Teixeira - PB	3.906	0,00%	0,00%	0,00%	3,10%	18,28%	18,95%	21,63%	24,02%	30,99%	35,46%	36,55%	39,30%	41,98%	43,05%	46,57%	47,92%	50,31%	63,88%	64,85%	68,77%
2GRS	Logradouro - PB	1.135	0,00%	0,00%	0,00%	5,73%	13,30%	13,30%	18,94%	18,94%	24,85%	32,42%	39,56%	39,56%	48,90%	48,90%	48,94%	53,00%	57,05%	62,17%	62,17%	68,69%
2GRS	Bananeiras - PB	5.826	0,14%	0,14%	0,14%	0,14%	12,41%	12,41%	18,85%	18,85%	30,08%	30,08%	30,08%	30,08%	40,75%	48,72%	48,72%	56,71%	65,84%	65,84%	68,23%	

SECRETARIA DE
ESTADO
DA SAÚDE



GOVERNO
DA PARAÍBA

PROJETO VACINA MAIS PARAÍBA

PLANO DE AÇÃO ESTADUAL PARA MOBILIZAÇÃO DE VACINAÇÃO CAMPANHA INFLUENZA DE 2023

- ✓ O Governo do Estado, por meio da Secretaria de Estado da Saúde da Paraíba **instituiu incentivo financeiro aos municípios que atingirem meta de 90% na Campanha de Influenza 2023, e obrigatoriamente o grupo prioritário crianças de 6 meses a menores de 6 anos deverá atingir a meta de 90%.**
- ✓ **O valor do incentivo será de R\$ 300,00 (Trezentos Reais) por sala de vacina municipal;**
- ✓ O valor total da premiação será R\$ 452.400,00 (Quatrocentos e Cinquenta e Dois mil Reais e Quatrocentos Reais) , considerando o total de 1.508 salas ativas que serão transferidos no mês de junho do corrente ano para os municípios que cumprirem os dois critérios acima (regramento).

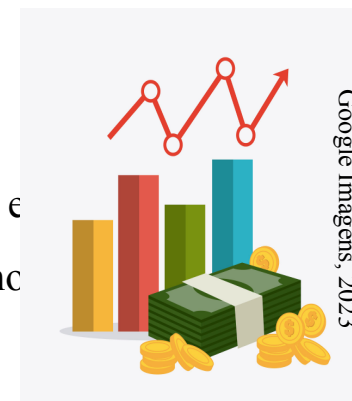

SECRETARIA DE
ESTADO
DA SAÚDE



GOVERNO
DA PARAÍBA

PROJETO VACINA MAIS PARAÍBA

PLANILHA DE MONITORAMENTO DAS VACINAS DE ROTINA

EXEMPLO DA 9ª GERÊNCIA REGIONAL DE SAÚDE

PENTAVALENTE (D3)								
MUNICÍPIO	POPULAÇÃO MUNICÍPIO	POPULAÇÃO SINASC	META MEN MUNICÍPIO	META MEN SI- PNI	DOS FEV MUNIC.	DOSE FEV SI-PNI	COB FEV MUNIC.	COB FEV SI- PNI
SAO JOAO DO RIO DO PEIXE	168	188	14	16	20	20	142,90%	127,70%
BERNARDINO BATISTA	32	71	2	6	2	3	100,00%	50,70%
POCO DANTAS	36	51	3	4	4	4	133,30%	94,10%
POCO DE JOSE DE MOURA	40	44	3	4	3	3	100,00%	81,80%
SANTA HELENA	106	69	9	6	17	3	188,90%	52,20%
SAO JOSE DE PIRANHAS	150	241	13	20	18	16	138,50%	79,70%
UIRAUNA	143	168	12	14	9	8	75,00%	57,10%

SECRETARIA DE
ESTADO
DA SAÚDE



GOVERNO
DA PARAÍBA

CENÁRIO DA IMUNIZAÇÃO NA PARAÍBA

Vacinas	2016	2017	2018	2019	2020	2021	2022	
BCG	97,29	103,71	105,09	93,57	66,9	69,17	89,85	↑
Rotavírus	89,08	84,83	95,94	95,38	76,45	71,04	70,07	↓
Hepatite A	68,43	83,43	82,91	91,44	70,94	61,42	70,05	↑
Meningocócica C	88,61	85,5	94,8	96,69	76,78	70,54	71,5	↑
Penta	87,79	82,4	91,39	81,93	73,63	70,99	71,38	↑
Pneumocócica	93,05	91,13	100,58	99,78	81,35	74,65	75,44	↑
Poliomielite	85,71	82,32	92,1	92,28	73,73	70,15	71,34	↑
FA	0,39	0,52	0,51	0,53	13,1	47,29	50,74	↑
Tríplice Viral - D1	89,8	90,84	96,48	105,36	80,43	70,79	77,86	↑
Tríplice Viral - D2	51,47	67,82	71,86	87,46	55,37	44	52,41	↑

Fonte: SIPNI/Datasus, 2023.

SECRETARIA DE
ESTADO
DA SAÚDE



CENÁRIO DA IMUNIZAÇÃO NA PARAÍBA – COBERTURAS VACINAIS 2022

	JAN	FEV	MAR	ABR	MAI	JUN	JUL	AGO	SET	OUT	NOV	DEZ
BCG	68,37	65,93	73,28	74,66	83,91	87,93	90,26	91,94	91,04	88,78	85,65	80,50
FA(< 1 ano)	39,76	48,15	54,9	48,07	44,88	44,21	46,4	49,58	50,29	50,52	50,55	48,00
Hepatite A	56,32	59,33	62,03	61,5	62,21	59,62	63,19	68,11	70,09	69,99	69,41	66,70
Menigocócica Conj.C(< 1 ano)	67,81	67,6	71,79	69,5	70,02	68,32	70,39	71,38	71,71	71,78	70,91	67,66
Pentavalente (< 1 ano)	70,39	68,86	72,13	69,6	70,07	67,98	69,92	71,26	71,52	71,01	70,42	67,54
Pneumocócica (<1 ano)	73,37	71,52	75,09	71,81	73,18	71,89	74,23	75,5	75,99	75,71	74,64	71,43
Poliomielite (< 1 ano)	68,75	67,96	71,36	67,01	68,63	66,52	69,07	70,74	71,08	70,79	70,23	67,44
Rotavírus Humano	70,37	68,64	71,55	67,97	66,65	63,89	66,79	68,24	69,3	69,65	69,01	66,19
Tríplice Viral - D1	60,34	64,24	64,71	76,67	79	76,22	75,81	78,72	79,5	78,73	77,69	73,74

Fonte: SIPNI/Datasus, 2023.

SECRETARIA DE
ESTADO
DA SAÚDE



PARCERIAS IMPORTANTES

HPV
GRIPE
COVID-19
POLIOMIELITE
MENINGITES
ROTAVÍRUS
CATAPORA
TUBERCULOSE
HEPATITES
SARAMPO
DIFTERIA
RUBÉOLA
TÉTANO
COQUELUQUE
FEBRE AMARELA
CAXUMBA

#VACINAR
PARA NÃO
VOLTAR

PELA RECONQUISTA DAS ALTAS
COBERTURAS VACINAIS

INFORMAÇÕES IMPORTANTES

Lançamento do projeto em novembro de 2021;

Atua na 1ª Região de Saúde e 14ª Região de Saúde,
totalizando 25 municípios.





SECRETARIA DE
ESTADO
DA SAÚDE

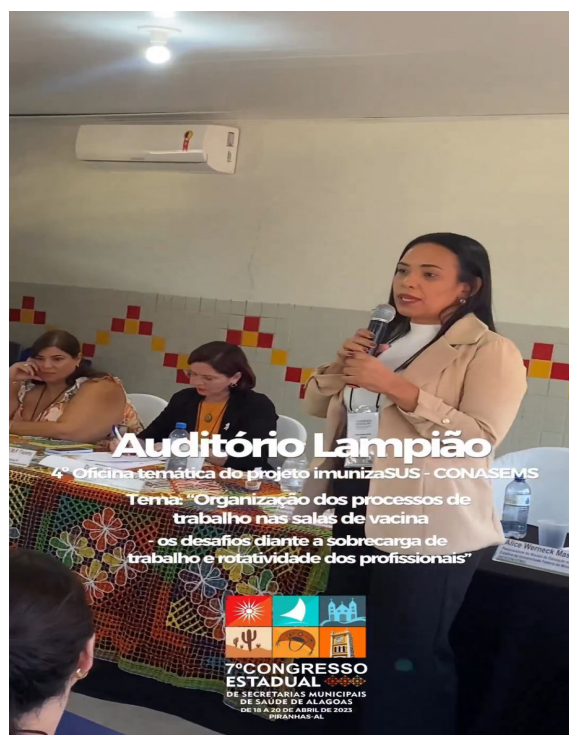

GOVERNO
DA PARAÍBA

DIVULGAÇÃO DA EXPERIÊNCIA



 **CONASS**
CONSELHO NACIONAL DE SECRETÁRIOS DE SAÚDE

Inscrição - Mostra de Experiências da Gestão Estadual do SUS - experiências exitosas para recuperação das coberturas vacinais

Sua resposta foi registrada.

[Edite a sua resposta](#)
[Enviar outra resposta](#)

Este formulário foi criado em Conselho Nacional de Secretários de Saúde. [Denunciar abuso](#)

SECRETARIA DE
ESTADO
DA SAÚDE



PRÊMIOS OBTIDOS EM EVENTOS

#save
thedata

2, 3 E 4 | MAIO 2023

isi.bio.fiocruz.br

7th INTERNATIONAL
SYMPOSIUM
ON IMMUNOBIOLOGICALS
2023

SOU
EXPO
SITOR

no 7th ISI

EVENTO
HÍBRIDO
(ONLINE +
PLATAFORMA
VIRTUAL)

Ministério da Saúde
FIOCRUZ
Fundação Oswaldo Cruz

Instituto Tecnológico
em Imunobiologia
Bio-Manguinhos



SECRETARIA DE
ESTADO
DA SAÚDE



CONSIDERAÇÕES FINAIS



SECRETARIA DE
ESTADO



GOVERNO
DA PARAÍBA

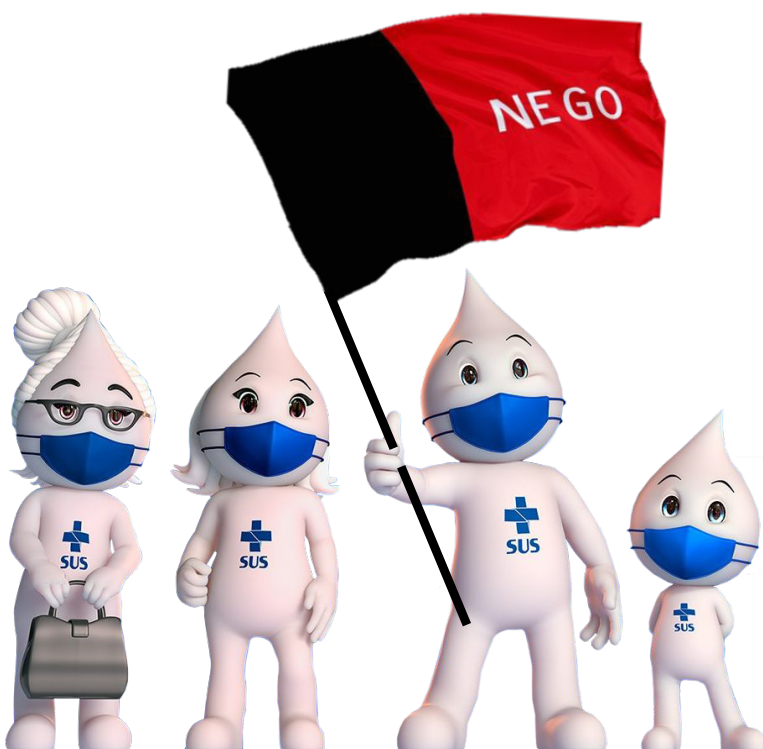

OBRIGADA!

CONTATO

Email: pni.sespb@gmail.com

SECRETARIA DE
ESTADO
DA SAÚDE

