

Cenários epidemiológicos de Covid, influenza e outros vírus respiratórios

Coordenação-Geral de Vigilância da Covid-19,
Influenza e Outros Vírus Respiratórios
CGCOVID/DEDT/SVSA

SRAG - Situação epidemiológica



CASOS

195.558

2025 até a SE 42

102.837 Com identificação de vírus respiratórios*

3.486

Casos nas SE 39 a 42

Predomínio de:

35% SRAG por **Rinovírus**
20% SRAG por **Influenza****
14% SRAG por **SARS-CoV-**

**sendo 14,9% Flu A (não subtipado), 3,13% Flu A (H3N2), 1,37% Flu B e 0,5% Flu A (H1N1)pdm09

Comparação até a SE 40 ***

2023	2024	2025
149.778	147.219	192.197

SRAG

Síndrome Respiratória
Aguda Grave

ÓBITOS

11.352

2025 até a SE 42

5.797 Com identificação de vírus respiratórios*

91

Óbitos nas SE 39 a 42

Predomínio de:

47% SRAG por **SARS-CoV-2**
20% SRAG por **Influenza****
19% SRAG por **Rinovírus**

**sendo 13,7% Flu A (não subtipado), 3,9% Flu A (H3N2) e 2% Flu B

Comparação até a SE 40 ***

2023	2024	2025
9.741	9.396	11.331

* Total de casos e óbitos que tiverem diagnóstico laboratorial detectável para ao menos um vírus respiratórios, retirando aqueles não especificados, ou com diagnóstico para outro agente etiológico, além daqueles que ainda se encontram em investigação

*** Os dados desconsideram as duas últimas Semanas Epidemiológicas por ainda serem preliminares. Esse recorte garante comparações mais confiáveis entre anos, considerando os atrasos naturais de notificação e registro.

SRAG- Situação Epidemiológica

Nível de atividade (últimas duas semanas) e tendência atual (últimas 6 semanas) dos casos de SRAG para as UF's e capitais, com base nas estimativas de casos recentes
Brasil, 2025 até a SE 42

Novos casos semanais de SRAG notificados no Brasil e estimativas de casos, por faixas etárias de interesse
Brasil, 2025 até a SE 42

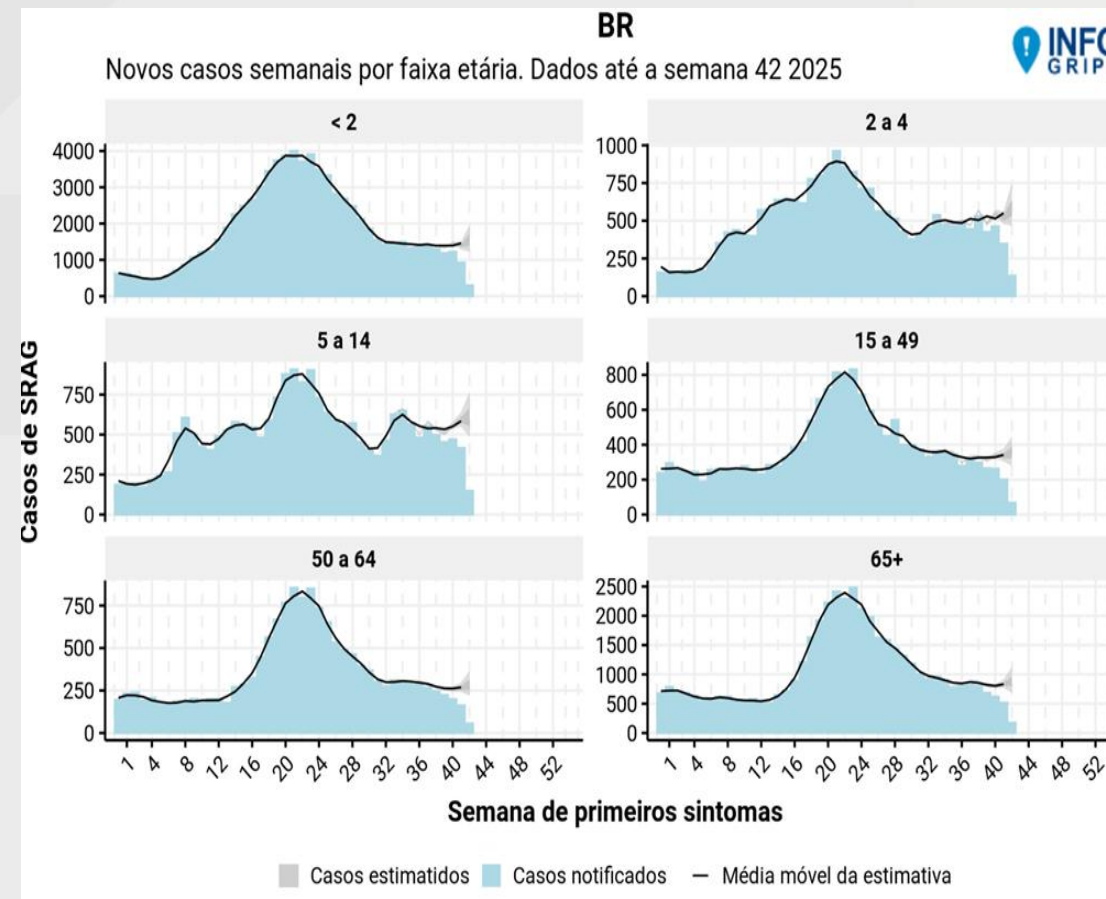
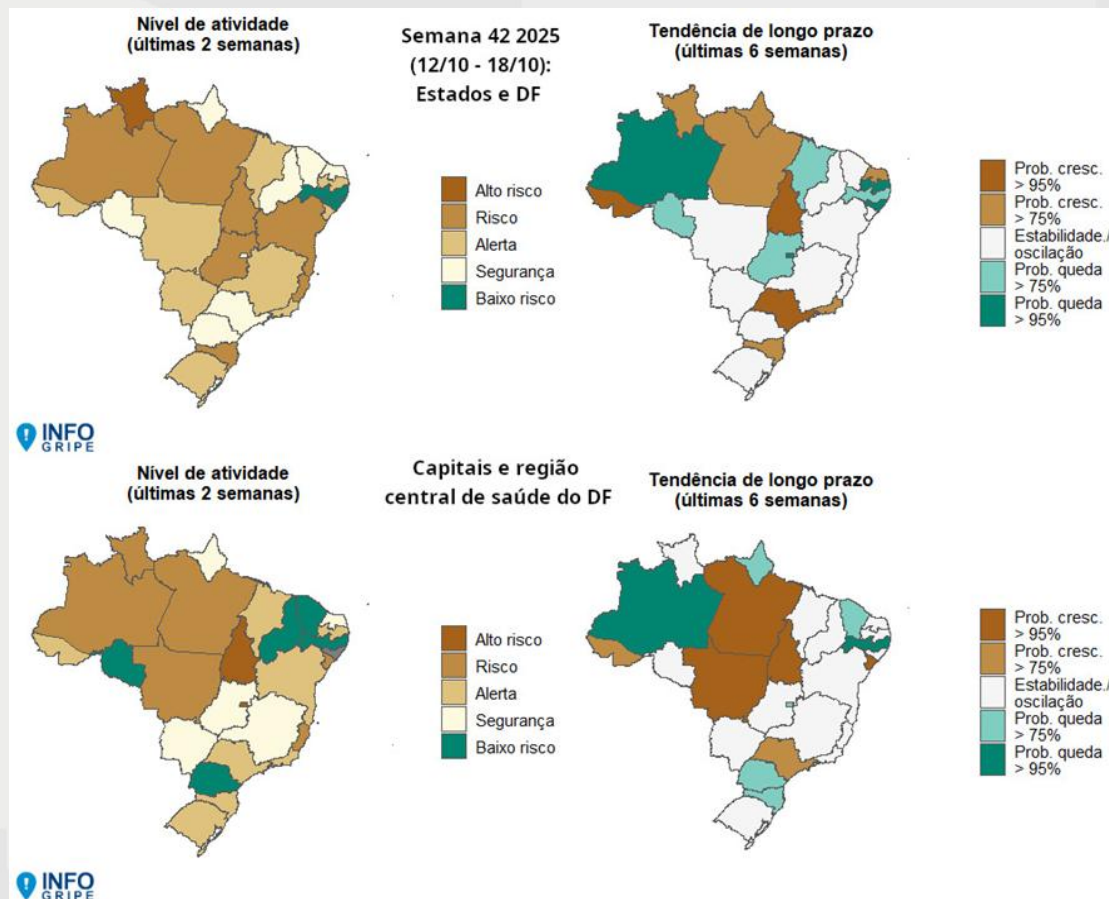

Fonte: SIVEP-Gripe, dados sujeitos a alteração. Produção do gráfico e análise: InfoGripe

SRAG - Situação Epidemiológica

SRAG por região
Brasil, 2025 até a SE 42

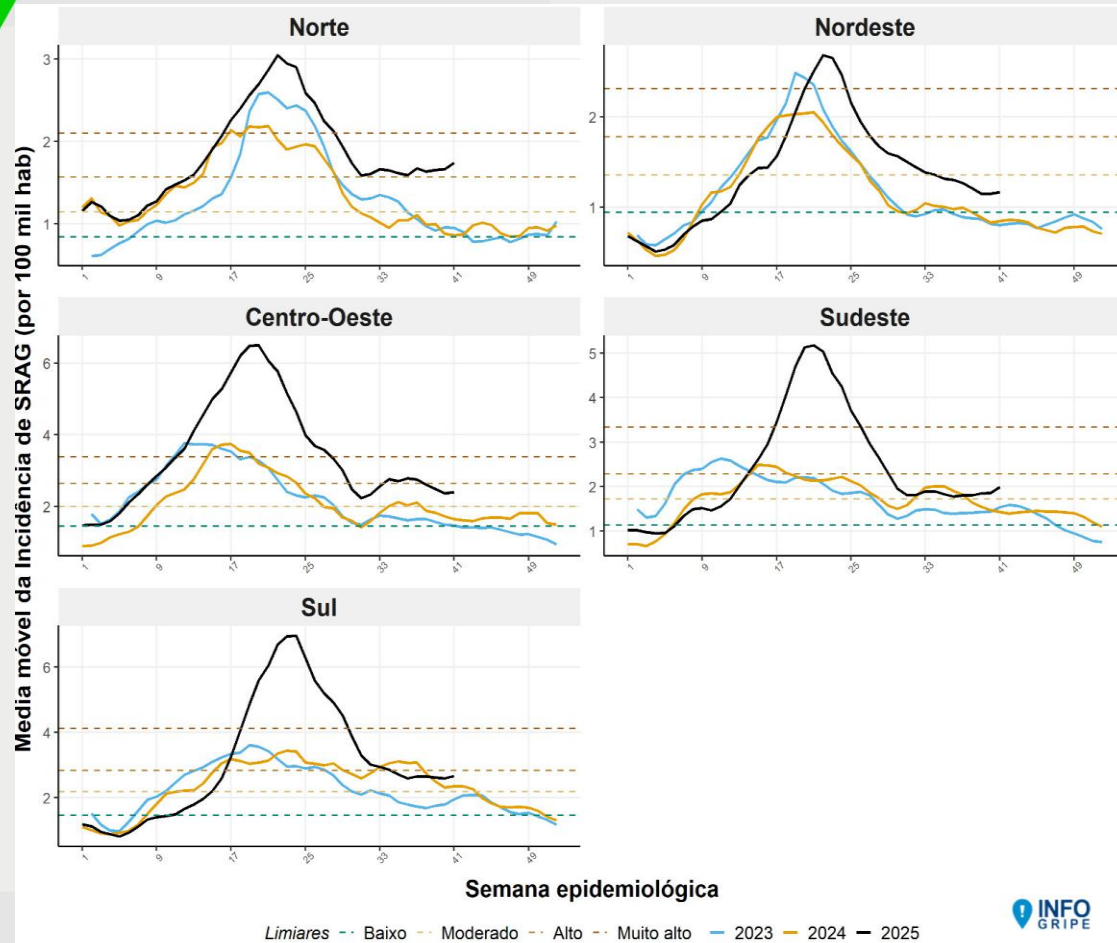

Casos estimados e notificados de SRAG
Brasil, 2025 até a SE 42

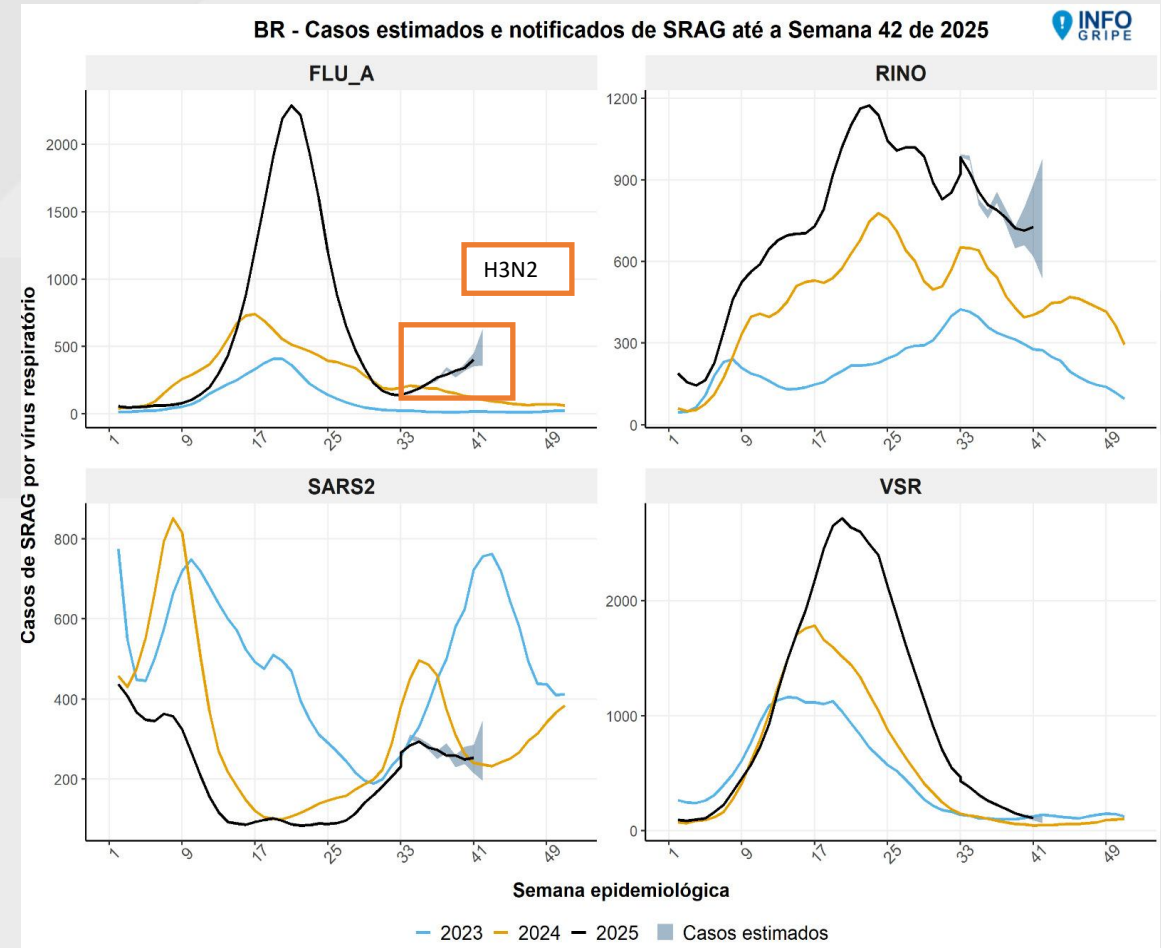

Fonte: SIVEP-Gripe, atualizado em 20/10/2025, dados sujeitos a alteração. Produção do gráfico e análise: InfoGripe

SRAG - Situação Epidemiológica

Casos estimados de SRAG por VSR Brasil, 2025 até a SE 42

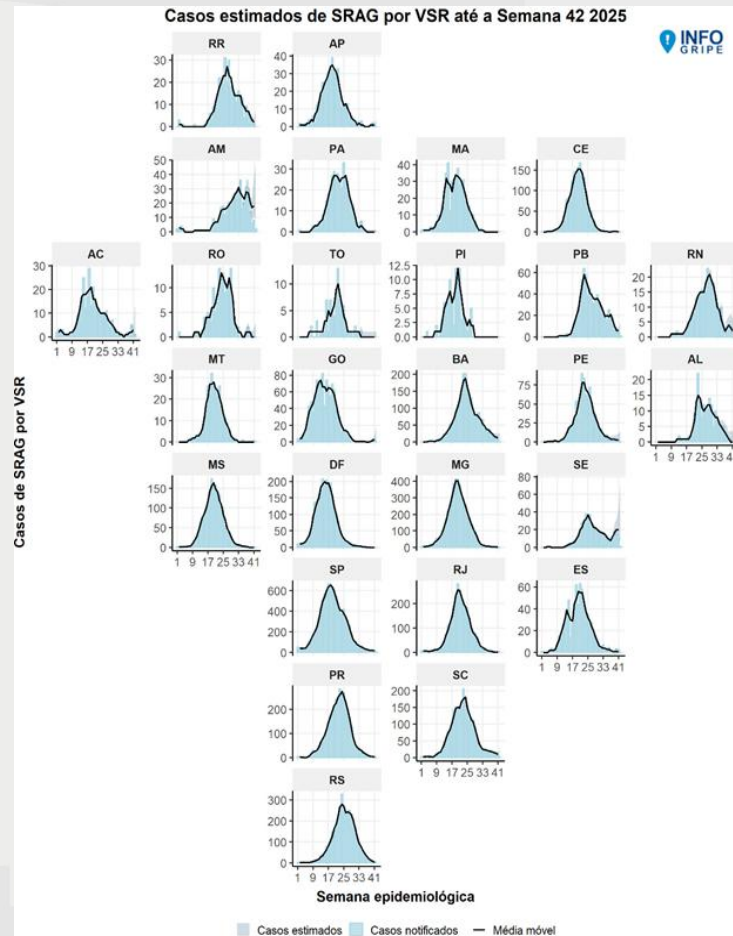

Casos estimados de SRAG por Covid-19 Brasil, 2025 até a SE 42

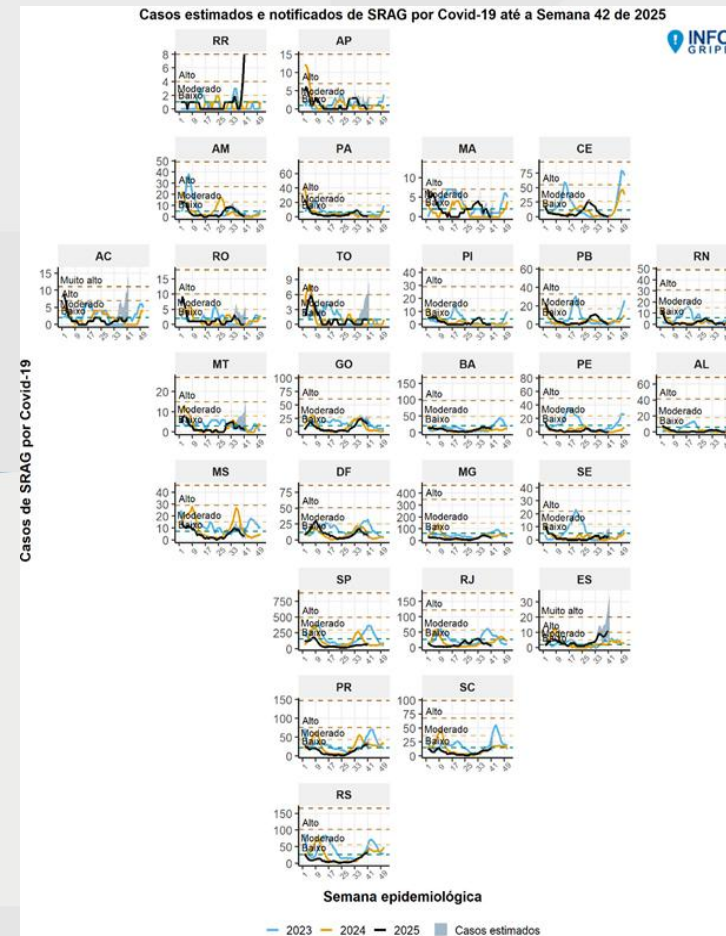

Casos estimados de SRAG por Influenza A Brasil, 2025 até a SE 42

Saiba mais em
gov.br/saude

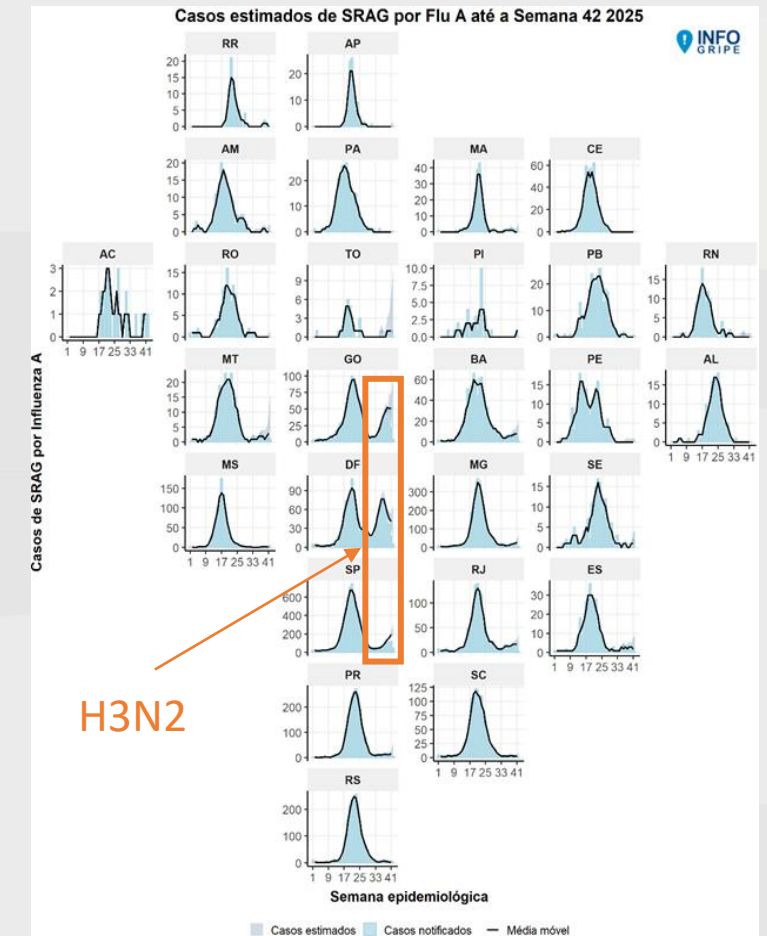

Fonte: SIVEP-Gripe, atualizado em 20/10/2025, dados sujeitos a alteração. Produção do gráfico e análise: InfoGripe

SRAG -Situação Epidemiológica

Casos de SRAG* por vírus respiratórios
Brasil, 2025 entre SE 39 e 42

Óbitos de SRAG* por vírus respiratórios
Brasil, 2025 entre SE 39 e 42

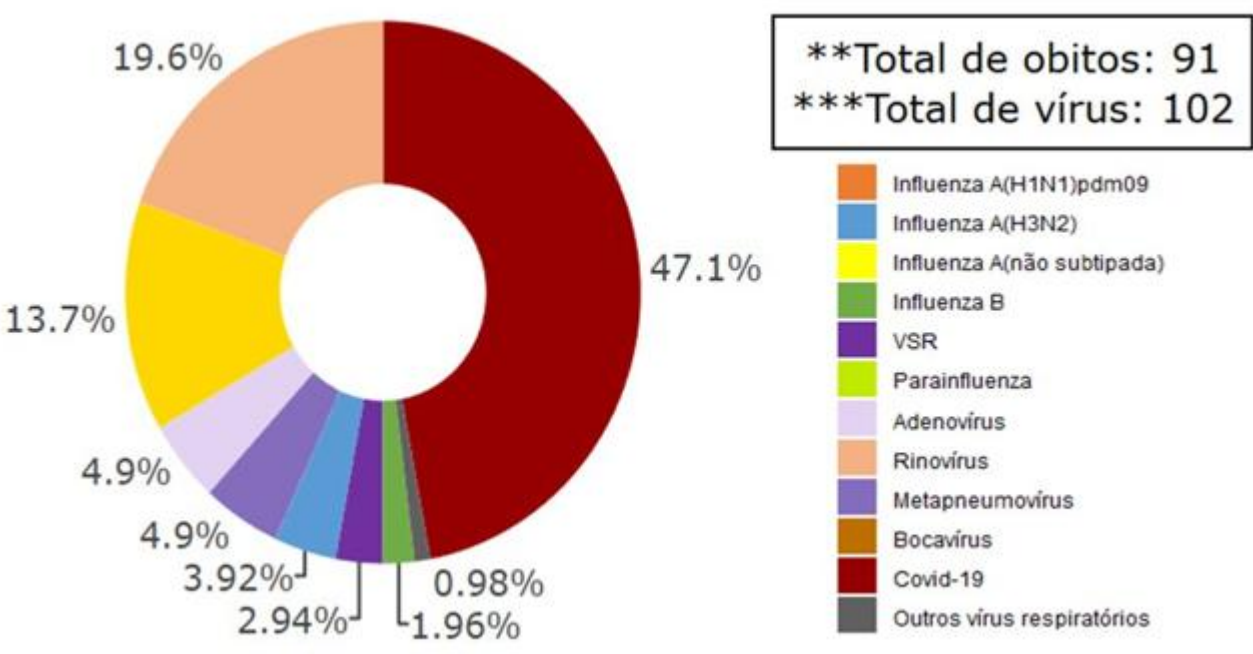
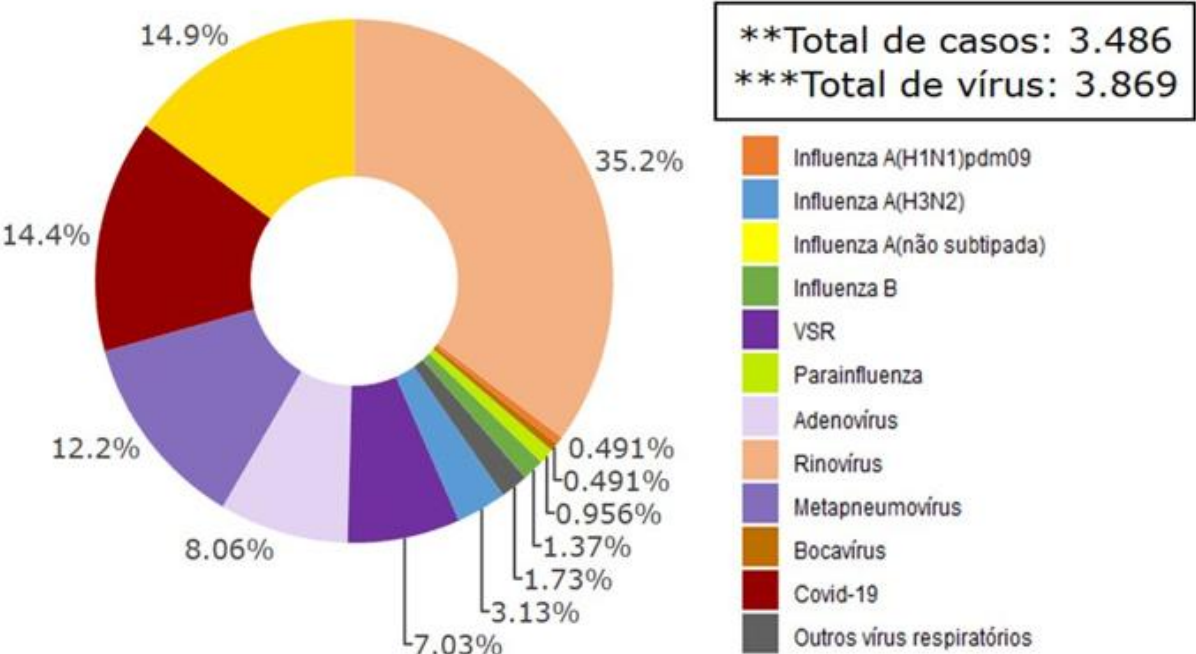

Fonte: SIVEP-Gripe, atualizado em 20/10/2025, dados sujeitos a alteração. Produção do gráfico e análise: InfoGripe

*Os dados apresentados referem-se à detecção de vírus respiratórios e não necessariamente aos casos de Síndrome Respiratória Aguda Grave (SRAG). Eles indicam a presença de vírus em casos e óbitos por SRAG. Na vigilância da covid-19, influenza e outros vírus respiratórios, é possível observar codetecções — ou seja, a identificação de mais de um vírus respiratório em um mesmo paciente. Isso pode ocorrer devido às metodologias de diagnóstico utilizadas, à sensibilidade dos testes e à circulação simultânea desses vírus.

** Total de casos e óbitos com identificação de ao menos um vírus respiratório, retirando aqueles não especificados, outro agente etiológico, além daqueles que ainda se encontram em investigação.

*** Total de vírus respiratórios identificados em casos e óbitos por SRAG, a base cálculo para os gráficos de rosca são o total de vírus identificados.

Coberturas vacinais, influenza 2025

Atualização do painel em 17/11/2025 às 07:08:31, com dados contidos na Rede Nacional de Dados em Saúde (RNDS) até o dia 16/11/2025.

Total de Doses Aplicadas

54.862.660

População Alvo

46.929.604

Cobertura Vacinal

Gestantes, Crianças e Idosos

51,57%

Doses aplicadas por unidade da federação

Tipos de doses aplicadas da vacina contra Influenza por unidade da federação de consumo da dose

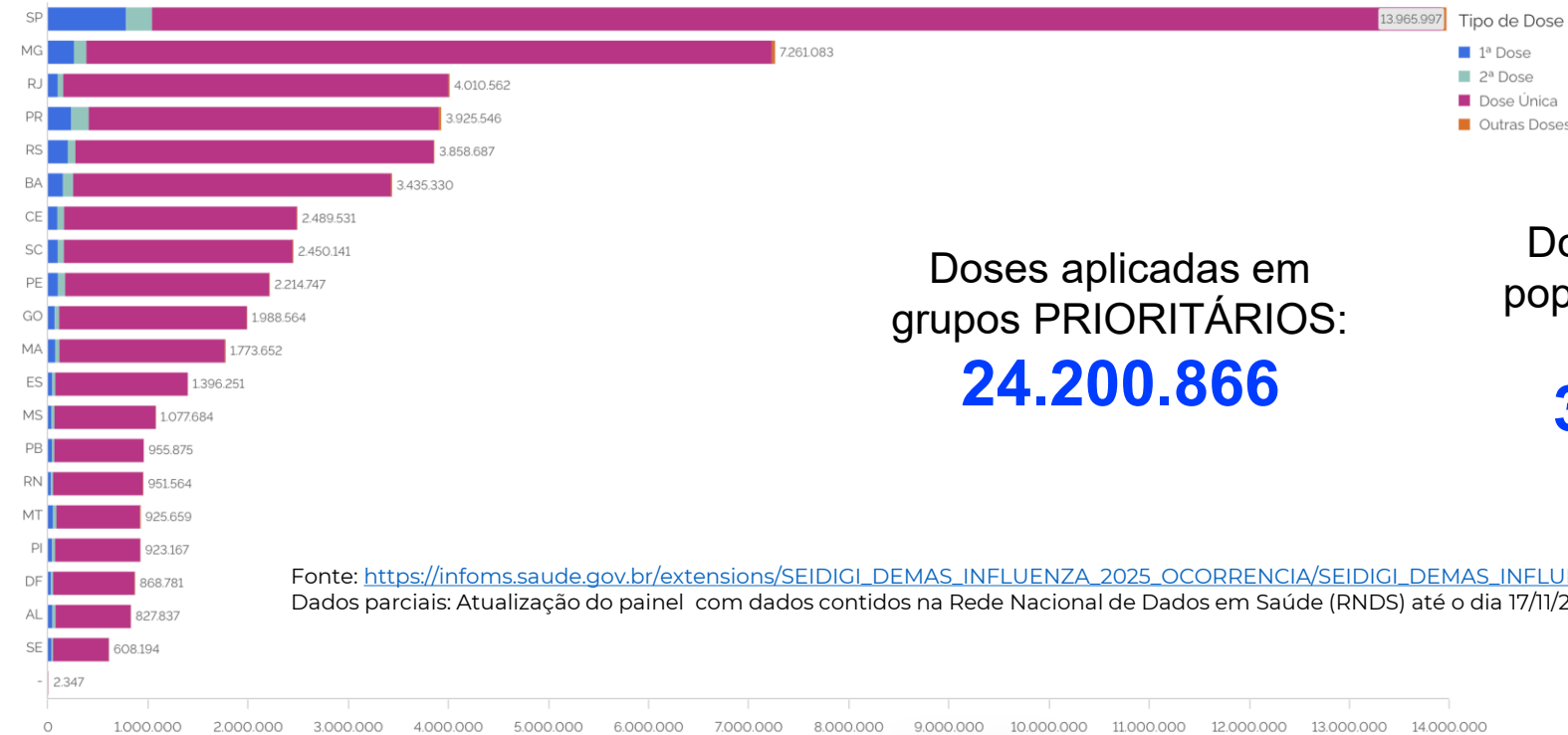

Doses aplicadas em
grupos PRIORITÁRIOS:
24.200.866

Doses aplicadas na
população geral, NÃO
PRIORITÁRIA:
30.662.184

Fonte: https://infoms.saude.gov.br/extensions/SEIDIGI_DEMAS_INFLUENZA_2025_OCORRENCIA/SEIDIGI_DEMAS_INFLUENZA_2025_OCORRENCIA.html
Dados parciais: Atualização do painel com dados contidos na Rede Nacional de Dados em Saúde (RNDS) até o dia 17/11/2025.

Coberturas vacinais, influenza 2025

Desempenho de CV segundo Unidade da Federação para os Grupos Prioritários

Unidade da Federação	Cobertura Vacinal para Crianças	Cobertura Vacinal para Gestantes	Cobertura Vacinal para Idosos	Cobertura Vacinal Total
AL	66,6	37,7	47,4	53,6
BA	54,1	38,0	41,2	44,8
CE	60,6	42,0	50,5	53,3
DF	53,5	15,3	54,7	52,6
ES	69,3	88,3	55,5	60,7
GO	51,4	39,1	47,9	48,6
MA	54,9	28,4	45,4	48,1
MG	59,1	37,0	56,9	56,7
MS	58,2	35,5	55,7	55,6
MT	56,2	47,7	44,1	48,9
PB	54,4	68,6	48,8	51,2
PE	57,0	30,3	42,9	46,7
PI	66,3	50,8	59,6	61,2
PR	58,0	60,9	56,8	57,2
RJ	36,9	25,0	40,0	38,8
RN	55,7	89,4	50,5	53,4
RS	49,8	44,1	55,5	53,9
SC	56,8	60,6	52,9	54,3
SE	62,3	49,8	47,9	52,6
SP	53,1	59,2	52,2	52,6
Total	54,6	46,8	50,4	51,4

Número de doses de vacinas contra a influenza aplicadas por semana epidemiológica, Brasil, 2025

Quantidade de doses aplicadas por semana epidemiológica

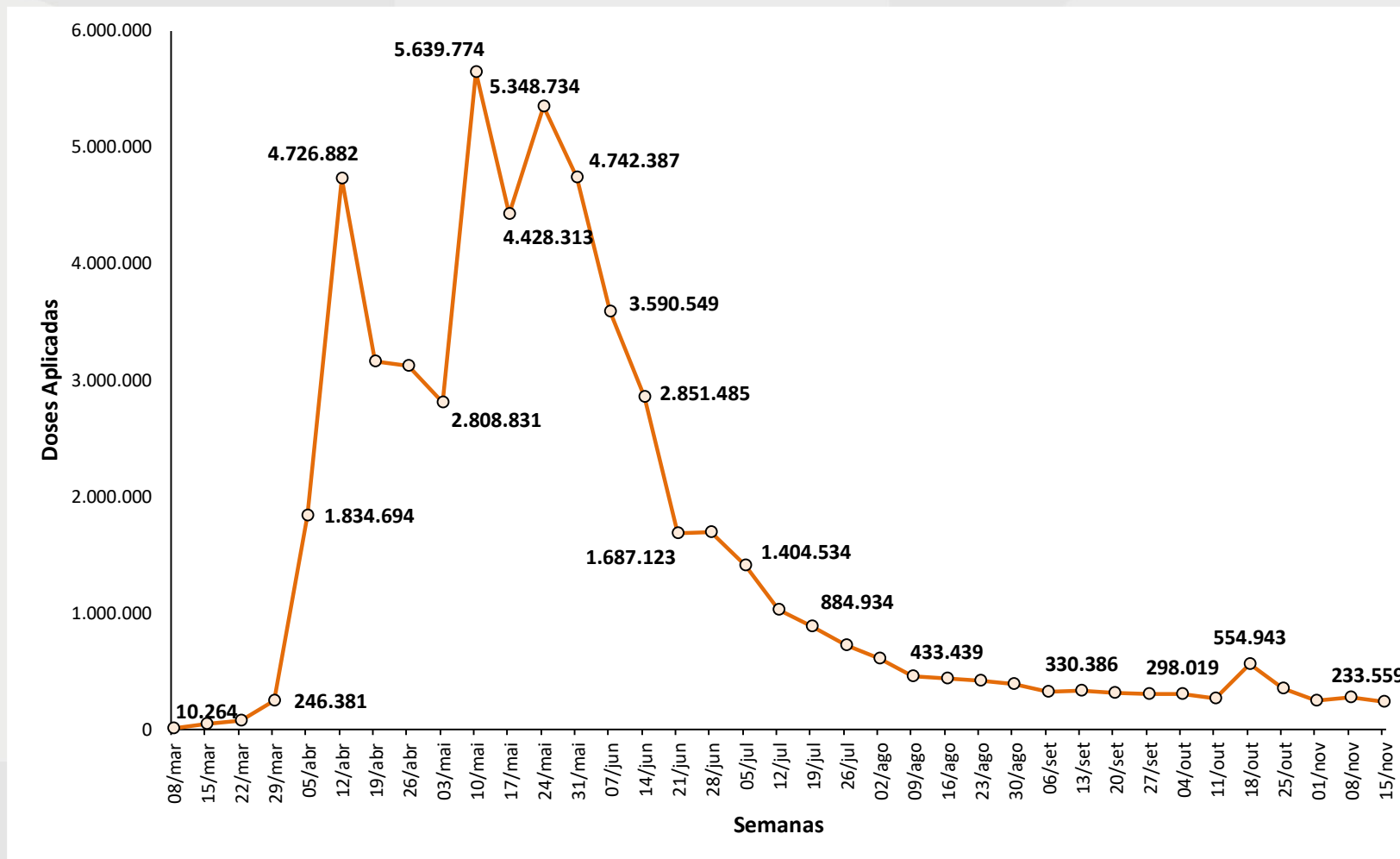

Fonte: https://infoms.saude.gov.br/extensions/SEIDIGI_DEMAS_INFLUENZA_2025_OCORRENCIA/SEIDIGI_DEMAS_INFLUENZA_2025_OCORRENCIA.html
Dados parciais: Atualização do painel em 17/11/2025, com dados contidos na Rede Nacional de Dados em Saúde (RNDS) até o dia 17/11/2025.

Número de doses de vacinas aplicadas contra a Covid-19, Brasil, 2025

Quantidade de doses aplicadas por grupos específicos

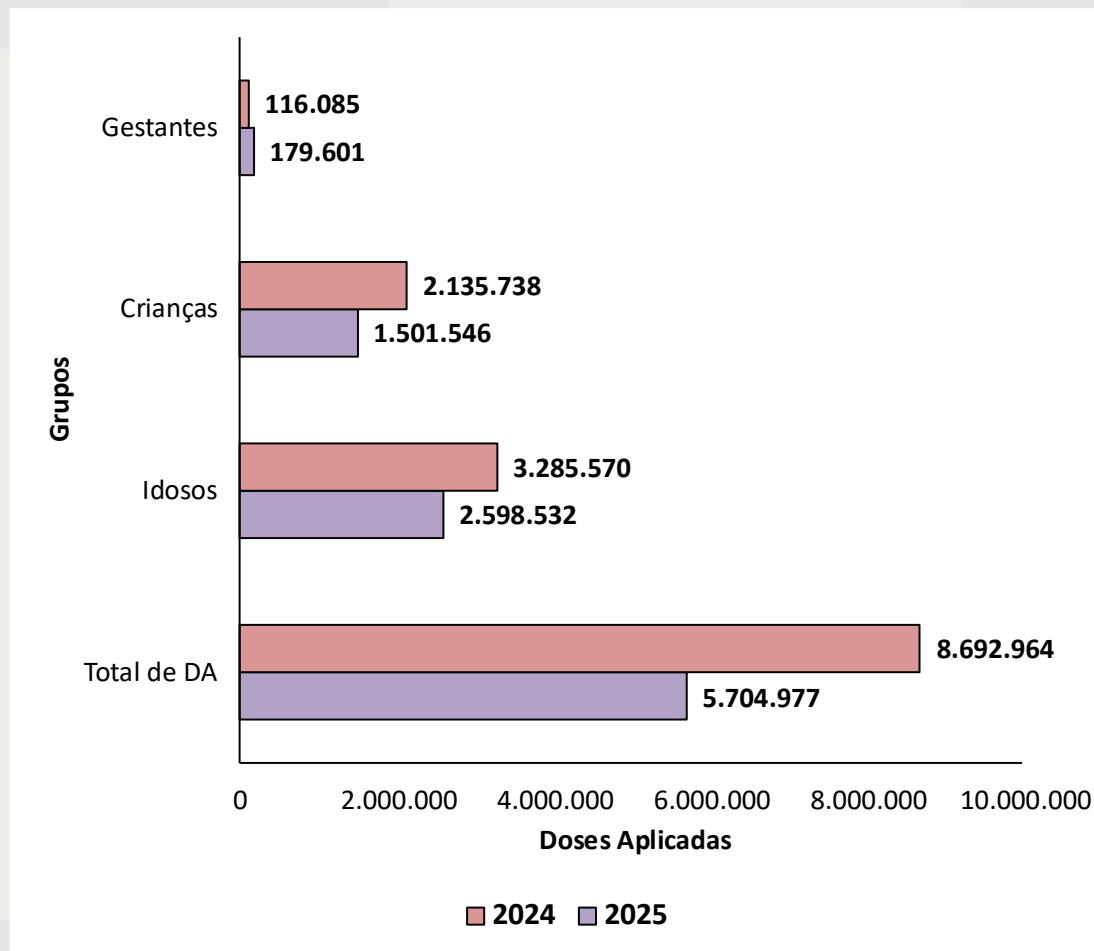

Cobertura vacinal em idosos:

2024: **9,29%**

2025: **7,35%**



**MINISTÉRIO
DA SAÚDE**



**MINISTÉRIO DA
SAÚDE**

