



MINISTÉRIO DA
SAÚDE



MINISTÉRIO DA SAÚDE

SECRETARIA DE ATENÇÃO PRIMÁRIA À SAÚDE
DEPARTAMENTO DE APOIO À GESTÃO DA ATENÇÃO PRIMÁRIA



CIT NOVEMBRO

INTEGRAÇÃO MAIS MÉDICOS E MÉDICOS PELO BRASIL

ALTERAÇÃO DA PORTARIA DE CONSOLIDAÇÃO Nº 5/2017

NOVEMBRO/2024

NOVA CONFORMAÇÃO DO PROVIMENTO FEDERAL

Os **Programas de provimento** direto do Ministério da Saúde e da Agência Brasileira de Apoio à Gestão do Sistema Único de Saúde (AgSUS) serão **integrados** e passarão a ter eixos de atuação, a saber:



**MAIS MÉDICOS
FORMAÇÃO**



**MAIS MÉDICOS
VÍNCULO**



**MAIS MÉDICOS
ESTRATÉGICO
(DE FAMÍLIA E
COMUNIDADE)**

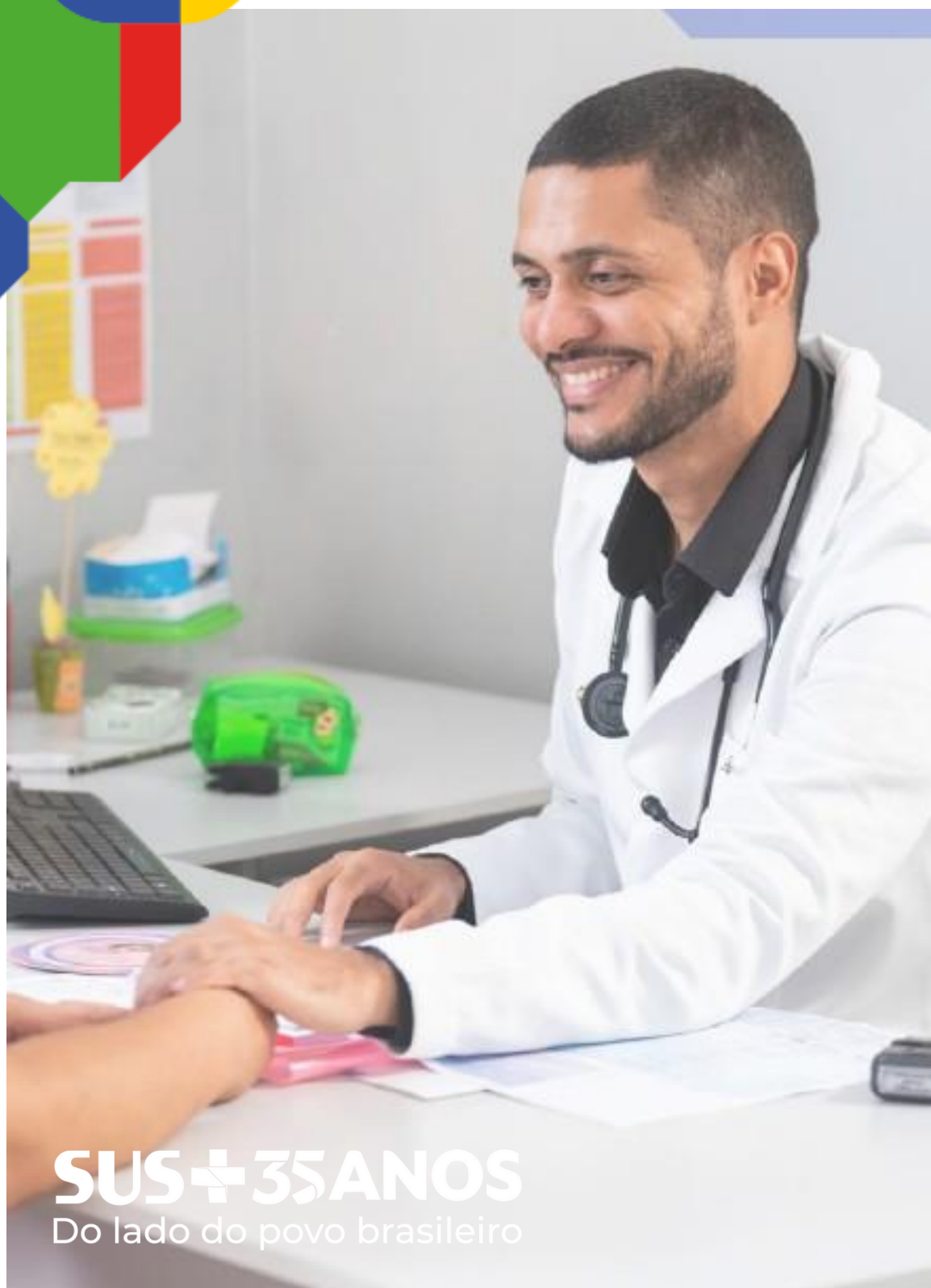

MAIS MÉDICOS FORMAÇÃO



Médicos (as) Bolsistas vinculados a editais do Projeto Mais Médicos para o Brasil, dentro da Estratégia Nacional de Formação de Especialistas;



Atuam num ciclo de 4 anos, renovável por mais 4, e fazem uma trilha formativa. O objetivo é a formação em serviço para obter experiência na APS, requisito para residência em MFC e a prestação de futura prova de título, caso seja o desejo do participante;



Podem ser médicos formados no Brasil ou no exterior (sendo que a prioridade das vagas é sempre para os formados no Brasil);

MAIS MÉDICOS VÍNCULO



Médicos (as) formados no Brasil, com financiamento federal repassado à AgSUS para serem contratados com vínculo celetista.



Os participantes ingressam no eixo vínculo após aprovação em processos seletivos públicos de médicos de família e comunidade.



O objetivo é a seleção de especialistas em MFC para atuar em áreas de maior vulnerabilidade, de difícil atração e fixação de profissional.



SUS+35ANOS
Do lado do povo brasileiro



MAIS MÉDICOS ESTRATÉGICO



Médicos (as) formados no Brasil, já especialistas em Medicina de Família e Comunidade, com contratos celetistas, vinculados à AgSUS.



O objetivo é integrar as estratégias de provimento federal na APS (PMM e Residência em MFC), promovendo o fortalecimento dos programas de residência por meio da oferta de preceptoria.



Nessa perspectiva, o papel do tutor da AgSUS muda, de orientador de bolsistas do PMpB para preceptor de Programas de Residência e internato de cursos de graduação em medicina, ambos de instituições públicas.



Próximas etapas

→ A normativa altera o Capítulo IX do Título IV e o Anexo 2 do Anexo CIII da Portaria de Consolidação nº 5, de 28 de setembro de 2017, para dispor sobre o Programa Médicos pelo Brasil como estratégia integrante do Programa Mais Médicos.

→ Essa ação permitirá que o PMpB se dilua nos eixos **vínculo** e **estratégico** do Programa Mais Médicos, promovendo a regulamentação da integração dos programas de provimento.

→ A unificação dos programas de provimento médico é um avanço estratégico para o fortalecimento da atenção primária à saúde, promovendo maior eficiência na gestão e ampliando a capacidade de fixação de profissionais em áreas de difícil provimento.

PANORAMA ATUAL

26.883

Profissionais ativos

Tradução da migração entre programas por meio do Painel Mais Médicos

PMMB

Perfil 1:14.447 médicos

Perfil 2: 7.774médicos

Total: 23.523 (87,5%)

PMpB

Bolsistas: 2.061

Tutores: 401

MFC Celetista: 898

Total: 3.360 (12,5%)

Painel Mais Médicos

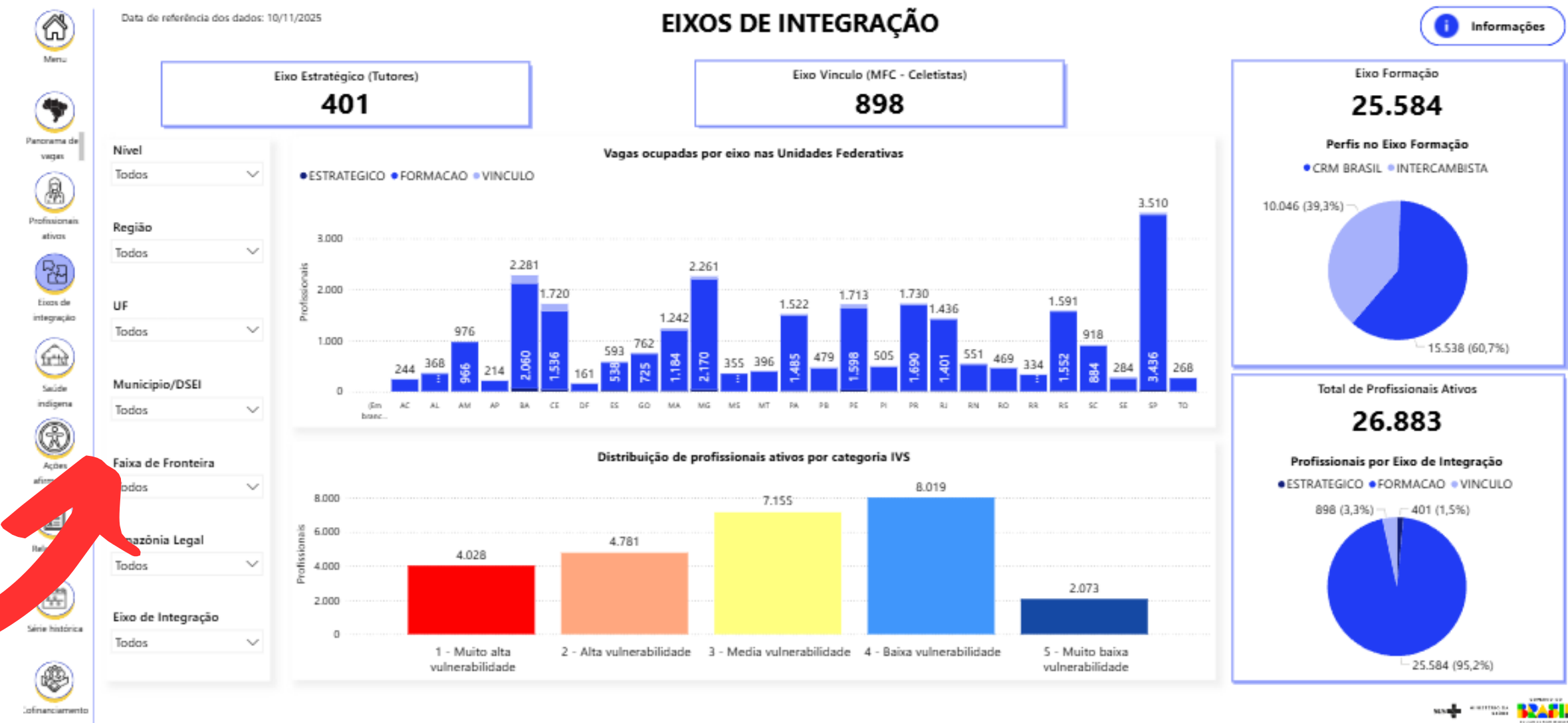

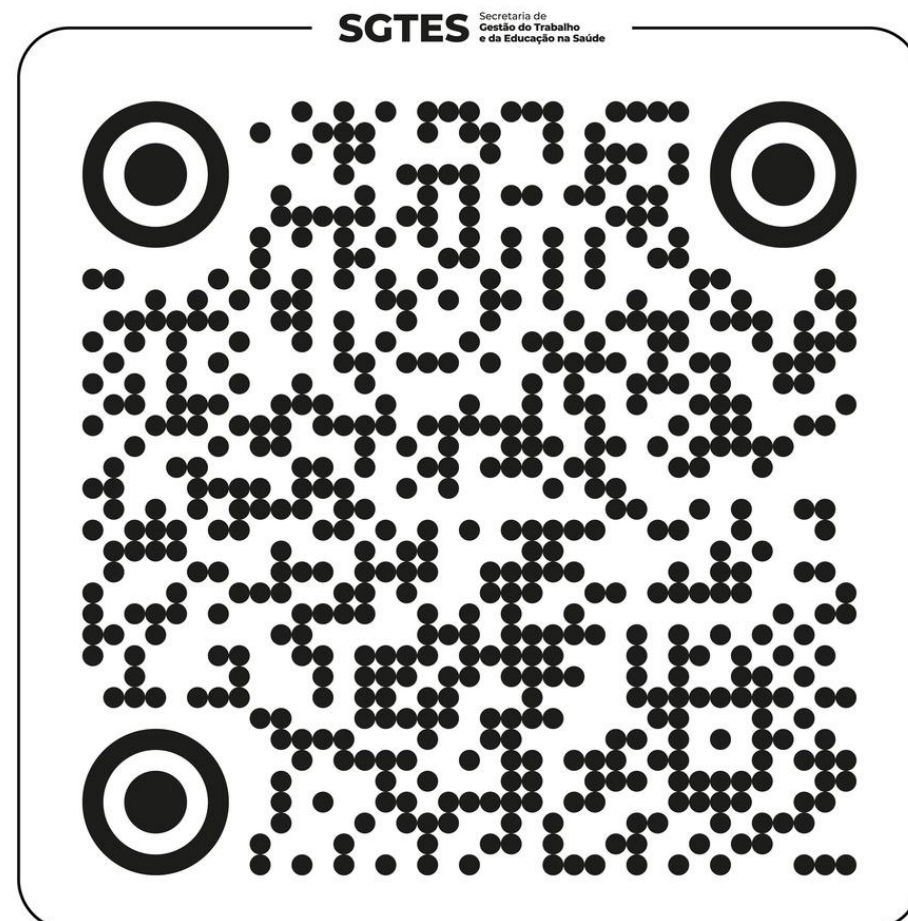

SECRETARIA DE GESTÃO DO TRABALHO E DA EDUCAÇÃO NA SAÚDE



AgSUS
Agência Brasileira de Apoio à Gestão do SUS



MINISTÉRIO DA
SAÚDE

